

PLAN URBANISTIC DE DETALIU



CUI: 36295344
Reg.Com: J12/2609/08.07.2016
Cluj-Napoca, str. Câmpul Pâinii,
nr. 3-5, et.1, Cluj

SPECIFICAȚIE	NUME	SEMNĂTURA
ȘEF PROIECT	Dr. arh. Riyadh SALHA	
COORD. URB.	Arh. RUR Noaghi Daniel Nicolae	
PROIECTAT	Dr. arh. Riyadh SALHA	
DESENAT	Arh. stag. Leahu Mihaela	
Beneficiar:	VERATTI DEVELOPMENT S.R.L.	

Titlu proiect: ELABORARE P.U.D. ȘI DOCUMENTAȚIE PENTRU AUTORIZAREA EXECUTĂRII LUCRĂRIILOR DE CONSTRUIRE LOCUINȚĂ UNIFAMILIALĂ, ACCES, ÎMPREJMUIRE TEREN, AMENAJĂRI EXTERIOARE, RACORDURI ȘI BRANȘAMENTE LA UTILITĂȚI.

Amplasament
Jud.Cluj, Com.CIURILAM, sat SALICEA,

Titlu planșă:
PLAN DE SITUAȚIE EXISTENT

Data
07, 2022

Scala
1:500

Proiect Nr. 224/2022	Faza: D.T.A.C.	Planșă nr.: U.01
-------------------------	-------------------	---------------------

Acest desen și informațiile cuprinse în el nu pot fi copiate, reproduse sau utilizate, parțial sau în întregime decât cu acordul scris al S.C. MAIATEC S.R.L. și nu pot fi folosite în alt scop decât cel pentru care au fost elaborate.

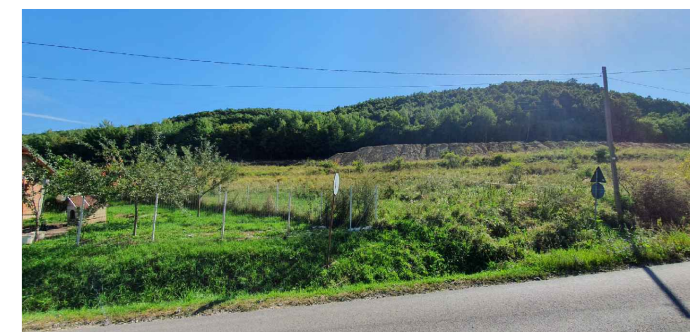
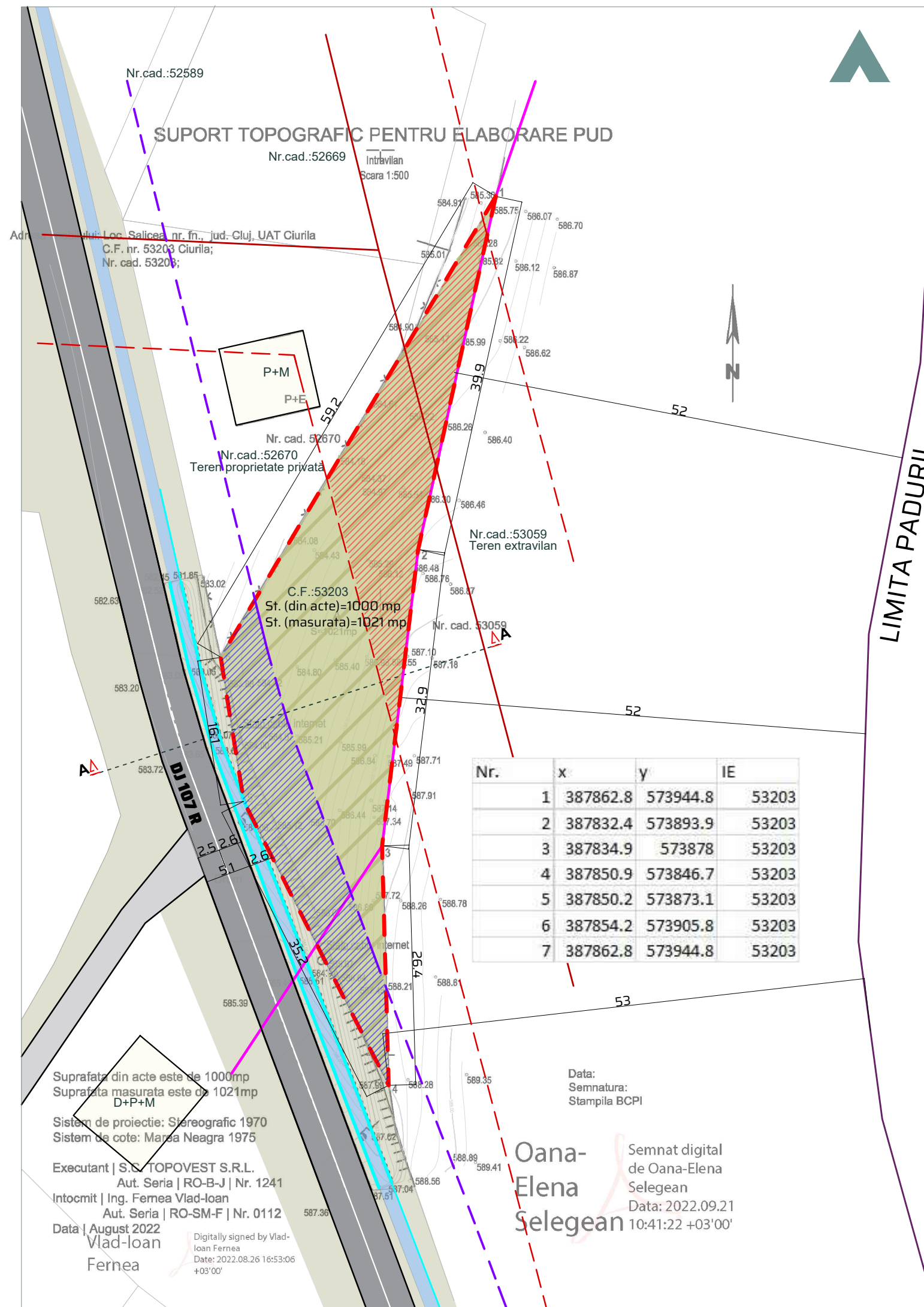

TEREN:

Act proprietate teren:	C.F. nr. 53203, C.F. 53203		
Suprafata terenului	Din C.F.	Masurata	
	1000.00	m ²	1021.00 m ²
Dimensiunile maxime ale terenului:	59.235 X 51.265 m		

LEGENDA

- LIMITA ZONA REGLEMENTATA/LIMITA PARCELEI
- LIMITA INTRAVILAN-EXTRAVILAN
- RETRAGEREA MIN.FAȚĂ DE AXUL DRUMULUI JUDEȚEAN
- DRUM JUDEȚEAN - DJ 107 R
- ÎMPREJMUIRE TEREN
- PARCELA STUDIATĂ
- ȘANȚ
- ZONĂ NEAMENAJATĂ A DRUMULUI
- CLADIRI EXISTENTE ÎN AFARA PARCELEI
- LINIE DE MEDIE TENSIUNE
- LIMITA EXTERIOARĂ A ȘANȚULUI

