

PLAN URBANISTIC DE DETALIU

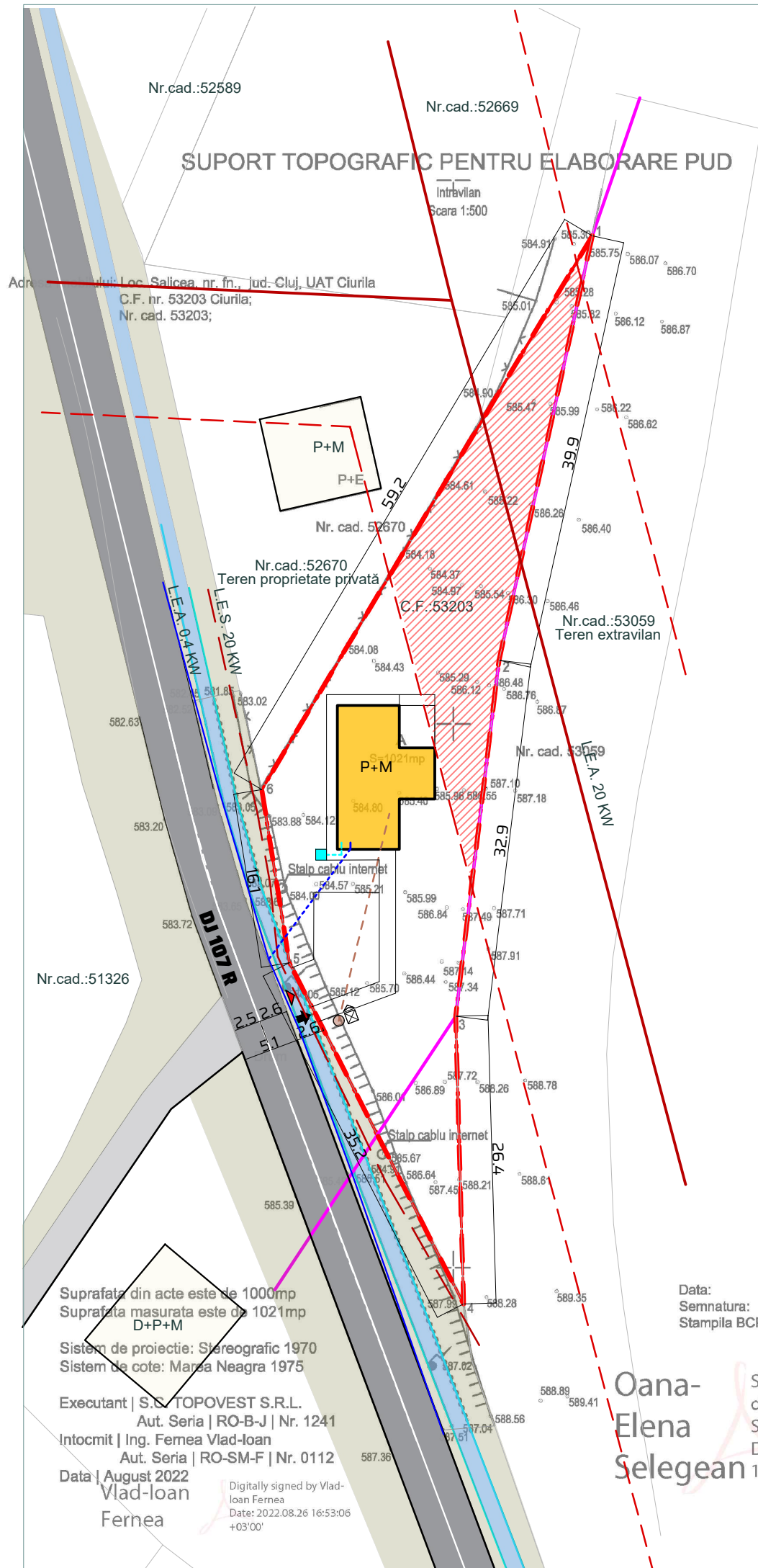

| Nr. | x | y | IE |
|-----|----------|----------|-------|
| 1 | 387862.8 | 573944.8 | 53203 |
| 2 | 387832.4 | 573893.9 | 53203 |
| 3 | 387834.9 | 573878 | 53203 |
| 4 | 387850.9 | 573846.7 | 53203 |
| 5 | 387850.2 | 573873.1 | 53203 |
| 6 | 387854.2 | 573905.8 | 53203 |
| 7 | 387862.8 | 573944.8 | 53203 |

| LEGENDA | |
|---------|--|
| | LIMITA ZONA REGLEMENTATA/LIMITA PARCELEI |
| | LIMITA INTRAVILAN-EXTRAVILAN |
| | DRUM JUDEȚEAN - DJ 107 R |
| | LIMITA EXTERIOARĂ A ȘANȚULUI |
| | ȘANȚ |
| | ZONĂ NEAMENAJATĂ A DRUMULUI |
| | CLADIRI EXISTENTE ÎN AFARA PARCELEI |
| | ACCES PUBELA GUNOI |
| | ACCES AUTO |
| | ACCES PIETONAL |
| | PUȚ FORAT |
| | BAZIN VIDANJABIL ETANȘ |
| | REȚEA CANALIZARE PROPUȘĂ |
| | REȚEA APA PROPUȘĂ |
| | LINIE DE MEDIE TENSIUNE |
| | ZONĂ DE PROTECȚIE |
| | REȚEA ELECTRICA |



CUI: 36295344
Reg.Com: J12/2609/08.07.2016
Cluj-Napoca, str. Câmpul Pâinii,
nr. 3-5, et.1, Cluj

| SPECIFICAȚIE | NUME | SEMNĂTURA |
|--------------------|--------------------------------|-----------|
| ȘEF PROIECT | Dr. arh. Riyadh SALHA | |
| COORD. URB. | Arh. RUR Noaghi Daniel Nicolae | |
| PROIECTAT | Dr. arh. Riyadh SALHA | |
| DESENAT | Arh. stag. Leahu Mihaela | |
| Beneficiar: | VERATTI DEVELOPMENT S.R.L. | |

Titlu proiect: ELABORARE P.U.D. ȘI DOCUMENTAȚIE PENTRU AUTORIZAREA EXECUTĂRII LUCRĂRILOR DE CONSTRUIRE LOCUINȚĂ UNIFAMILIALĂ, ACCES, ÎMPREJMUIRE TEREN, AMENAJĂRI EXTERIOARE, RACORDURI ȘI BRANȘAMENTE LA UTILITĂȚI.

Amplasament
Jud.Cluj, Com.CIURILAM, sat SALICEA,

Titlu planșa:
PLAN REGLEMENTĂRI EDILITARE

Data: 07, 2022
Scara: 1:500

Proiect Nr.: 224/2022
Faza: D.T.A.C.
Planșa nr.: U.04

Suprafata din acte este de 1000mp
Suprafata masurata este de 1021mp
D+P+M

Sistem de proiectie: Stereografic 1970
Sistem de cote: Marza Neagra 1975

Executant | S.C. TOPOVEST S.R.L.
Aut. Seria | RO-B-J | Nr. 1241
Intocmit | Ing. Fernea Vlad-Ioan
Aut. Seria | RO-SM-F | Nr. 0112

Data | August 2022
Vlad-Ioan
Fernea

Digitally signed by Vlad-Ioan Fernea
Date: 2022.08.26 16:53:06
+03'00'

Data:
Semnatura:
Stampila BCPI

Oana-Elena Selegean
Semnat digital de Oana-Elena Selegean
Data: 2022.09.21 10:41:22 +03'00'

Acest desen și informațiile cuprinse în el nu pot fi copiate, reproduse sau utilizate, parțial sau în întregime decât cu acordul scris al S.C. MAIATEC S.R.L. și nu pot fi folosite în alt scop decât cel pentru care au fost elaborate.