



PLAN URBANISTIC DE DETALIU



CUI: 36295344
Reg.Com: J12/2609/08.07.2016
Cluj-Napoca, str. Câmpul Pâinii,
nr. 3-5, et.1, Cluj

SPECIFICAȚIE	NUME	SEMNĂTURA
--------------	------	-----------

ȘEF PROIECT	Dr. arh. Riyadh SALHA	
-------------	-----------------------	--

COORD. URB.	Arh. RUR Noaghi Daniel Nicolae	
-------------	--------------------------------	--

PROIECTAT	Dr. arh. Riyadh SALHA	
-----------	-----------------------	--

DESENAT	Arh. stag. Leahu Mihaela	
---------	--------------------------	--

Beneficiar: VERATTI DEVELOPMENT S.R.L.

Titlu proiect: ELABORARE P.U.D. ȘI DOCUMENTAȚIE PENTRU AUTORIZAREA EXECUTĂRII LUCRĂRILOR DE CONSTRUIRE LOCUINȚĂ UNIFAMILIALĂ, ACCES, ÎMPREJMUIRE TEREN, AMENAJĂRI EXTERIOARE, RACORDURI ȘI BRANȘAMENTE LA UTILITĂȚI.

Amplasament
Jud.Cluj, Com.CIURILAM, sat SALICEA,

Titlu planșă:

ILUSTRARE INTEGRARE ARHITECTURALĂ

Data	07, 2022
------	----------

Scara	1:500
-------	-------

Proiect Nr.	224/2022
-------------	----------

Faza:	D.T.A.C.
-------	----------

Planșă nr.:	U.05
-------------	------



PERSPECTIVĂ DE ANSAMBLU FAȚADA PRINCIPALĂ



PERSPECTIVĂ DE ANSAMBLU FAȚADA PRINCIPALĂ



PERSPECTIVĂ DE ANSAMBLU FAȚADA POSTERIOARĂ

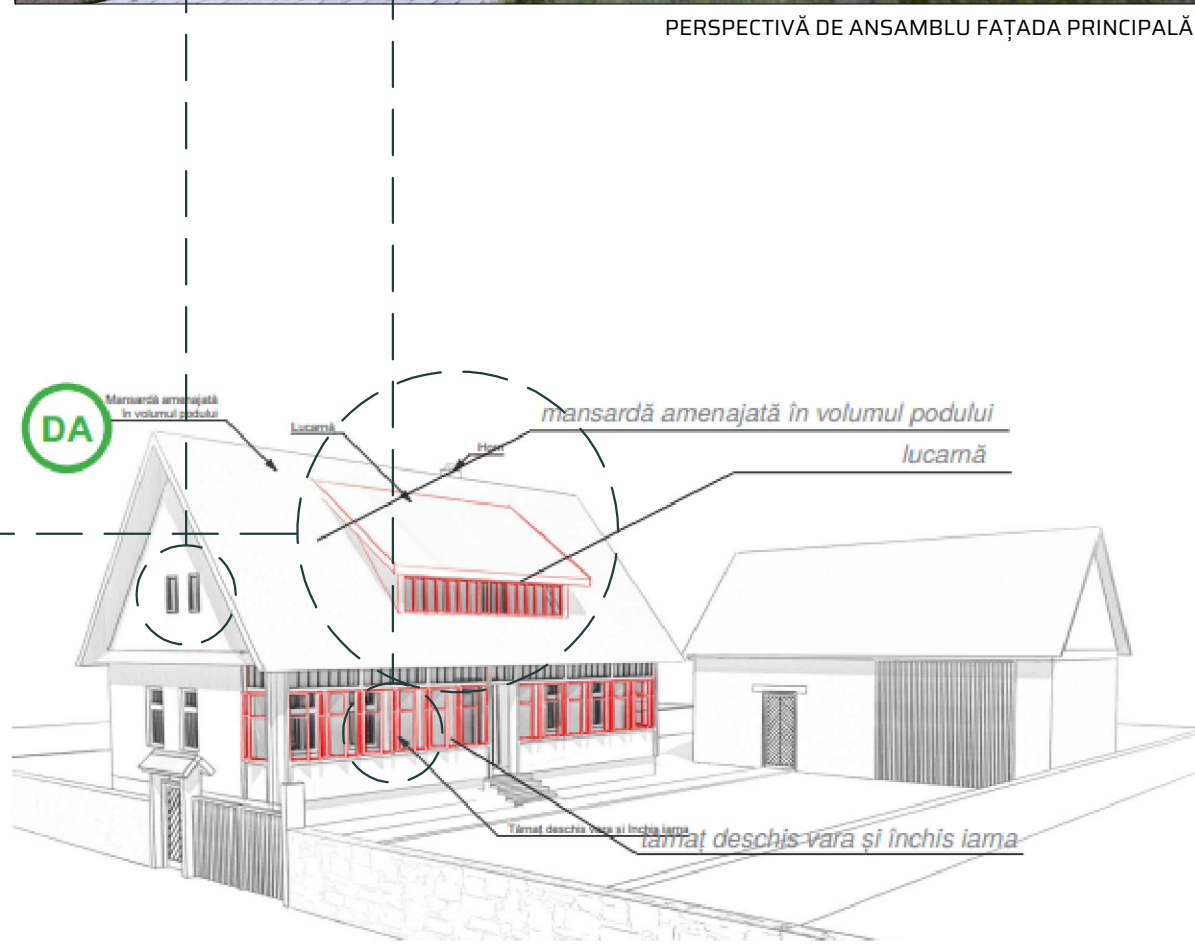

GHID DE ARHITECTURĂ ZONA DEALURILOR CLUJULUI

Acest desen și informațiile cuprinse în el nu pot fi copiate, reproduse sau utilizate, parțial sau în întregime decât cu acordul scris al S.C. MAIATEC S.R.L și nu pot fi folosite în alt scop decât cel pentru care au fost elaborate.