



EXTRAS DE CARTE FUNCİARĂ PENTRU INFORMARE

Carte Funciară Nr. 54548 Ciurila

A. Partea I. Descrierea imobilului

TEREN Extravilan

Adresa: Jud. Cluj, SALICEA

Nr. Crt	Nr. cadastral Nr. topografic	Suprafața* (mp)	Observații / Referințe
A1	54548	922	Teren neimprejmuit;

B. Partea II. Proprietari și acte

Înscrieri privitoare la dreptul de proprietate și alte drepturi reale		Referințe
16145 / 20/06/2017		
Act Notarial nr. 1947, din 14/06/2017 emis de Ghile Gabriela Rodica;		
B1	Se infiinteaza cartea funciara 54548 a imobilului cu numarul cadastral 54548/Ciurila, rezultat din dezmembrarea imobilului cu numarul cadastral 54354 inscris in cartea funciara 54354;	A1
Act Administrativ nr. 25891/399, din 28/11/1995 emis de CJPSDDPAT CLUJ;		
B3	imobil inregistrat in planul cadastral fără localizare certă datorită lipsei planului parcelar <i>OBSERVATII: pozitie transcrisa din CF 54354/Ciurila, inscrisa prin incheierea nr. 4120 din 20/02/2017; pozitie transcrisa din CF 54247/Ciurila, inscrisa prin incheierea nr. 28069 din 18/11/2016; pozitie transcrisa din CF 54193/Ciurila, inscrisa prin incheierea nr. 21621 din 07/09/2016;</i>	A1
7873 / 22/02/2018		
Act Notarial nr. 582, din 19/02/2018 emis de Ghile Gabriela Rodica;		
B27	Intabulare, drept de PROPRIETATE: cu titlul anterior de cumpărare, alipire și dezlipire prin parcelare/moștenire, alipire și dezlipire prin parcelare, respectiv partaj voluntar bun comun, dobandit prin Conventie, cota actuala 1/1 1) DRAGOSTE CIPRIAN-TRAIAN, și soția 2) DRAGOSTE SORANA-GABRIELA <i>OBSERVATII: lot 6</i>	A1

C. Partea III. SARCINI .

Inscrieri privind dezmembrămintele dreptului de proprietate, drepturi reale de garanție și sarcini	Referințe
NU SUNT	

Anexa Nr. 1 La Partea I

Teren

Nr cadastral	Suprafața (mp)*	Observații / Referințe
54548	922	

* Suprafața este determinată în planul de proiecție Stereo 70.

DETALII LINIARE IMOBIL

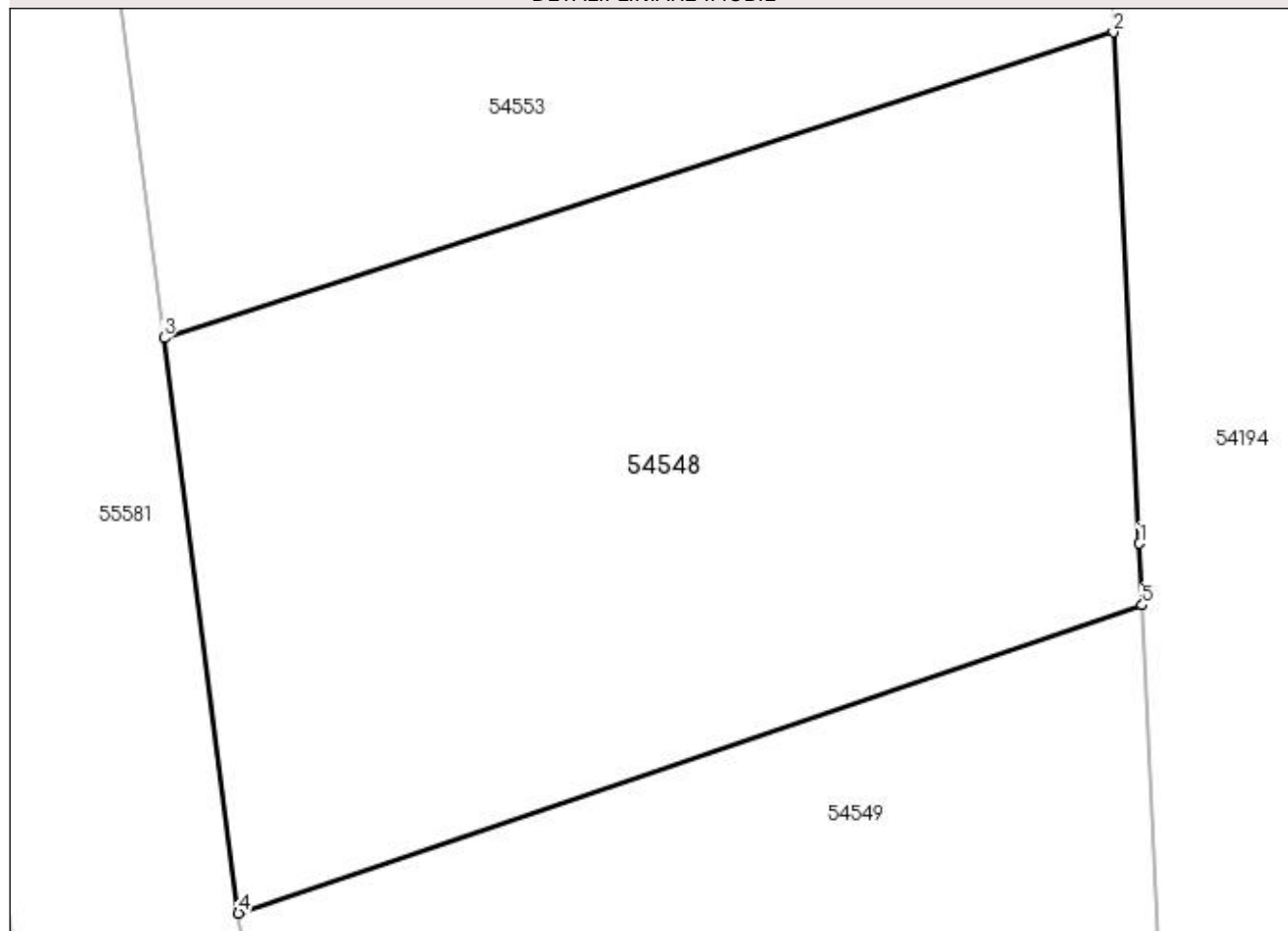

Date referitoare la teren

Nr Crt	Categorie folosință	Intra vilan	Suprafața (mp)	Tarla	Parcelă	Nr. topo	Observații / Referințe
1	arabil	NU	922	-	-	-	TEREN NEIMPREJMUIT.

Lungime Segmente

1) Valorile lungimilor segmentelor sunt obținute din proiecție în plan.

Punct început	Punct sfârșit	Lungime segment (** (m))
1	2	20.998
2	3	40.913
3	4	23.791
4	5	39.177
5	1	2.533

** Lungimile segmentelor sunt determinate în planul de proiecție Stereo 70 și sunt rotunjite la 1 milimetru.

*** Distanța dintre puncte este formată din segmente cumulate ce sunt mai mici decât valoarea 1 milimetru.

Extrasul de carte funciară generat prin sistemul informatic integrat al ANCPI conține informațiile din cartea funciară active la data generării. Acesta este valabil în condițiile prevăzute de art. 7 din Legea nr. 455/2001, coroborat cu art. 3 din O.U.G. nr. 41/2016, exclusiv în mediul electronic, pentru activități și procese administrative prevăzute de legislația în vigoare. Valabilitatea poate fi extinsă și în forma fizică a documentului, fără semnătură olografă, cu acceptul expres sau procedural al instituției publice ori entității care a solicitat prezentarea acestui extras.

Verificarea corectitudinii și realității informațiilor conținute de document se poate face la adresa **www.ancpi.ro/verificare**, folosind codul de verificare online disponibil în antet. Codul de verificare este valabil 30 de zile calendaristice de la momentul generării documentului.

Data și ora generării,

11/04/2024, 15:52

**EXTRAS DE CARTE FUNCİARĂ
PENTRU INFORMARE**

Carte Funciară Nr. 54550 Ciurila

Cod verificare
100166253389



A. Partea I. Descrierea imobilului

TEREN Extravilan

Adresa: Jud. Cluj, SALICEA

Nr. Crt	Nr. cadastral Nr. topografic	Suprafața* (mp)	Observații / Referințe
A1	54550	833	Teren neimprejmuit;

B. Partea II. Proprietari și acte

Înscrieri privitoare la dreptul de proprietate și alte drepturi reale		Referințe
7916 / 22/02/2018		
Act Notarial nr. 582, din 19/02/2018 emis de Ghile Gabriela Rodica;		
B12	Intabulare, drept de PROPRIETATE: cu titlul anterior de cumpărare, alipire și dezlipire prin parcelare/moștenire, alipire și dezlipire prin parcelare, respectiv partaj voluntar bun propriu, dobandit prin Conventie, cota actuala 2/8 1) STAN DOCHIȚA <i>OBSERVATII: lot 10</i>	A1
B13	Intabulare, drept de PROPRIETATE: cu titlul anterior de cumpărare, alipire și dezlipire prin parcelare/moștenire, alipire și dezlipire prin parcelare, respectiv partaj voluntar bun propriu, dobandit prin Conventie, cota actuala 3/8 1) STAN MIHAI-GAVRIL	A1
B14	Intabulare, drept de PROPRIETATE: cu titlul anterior de cumpărare, alipire și dezlipire prin parcelare/moștenire, alipire și dezlipire prin parcelare, respectiv partaj voluntar bun propriu, dobandit prin Conventie, cota actuala 3/8 1) HEIM LAURA	A1

C. Partea III. SARCINI .

Inscrieri privind dezmembămintele dreptului de proprietate, drepturi reale de garanție și sarcini	Referințe
NU SUNT	

Anexa Nr. 1 La Partea I

Teren

Nr cadastral	Suprafața (mp)*	Observații / Referințe
54550	833	

* Suprafața este determinată în planul de proiecție Stereo 70.

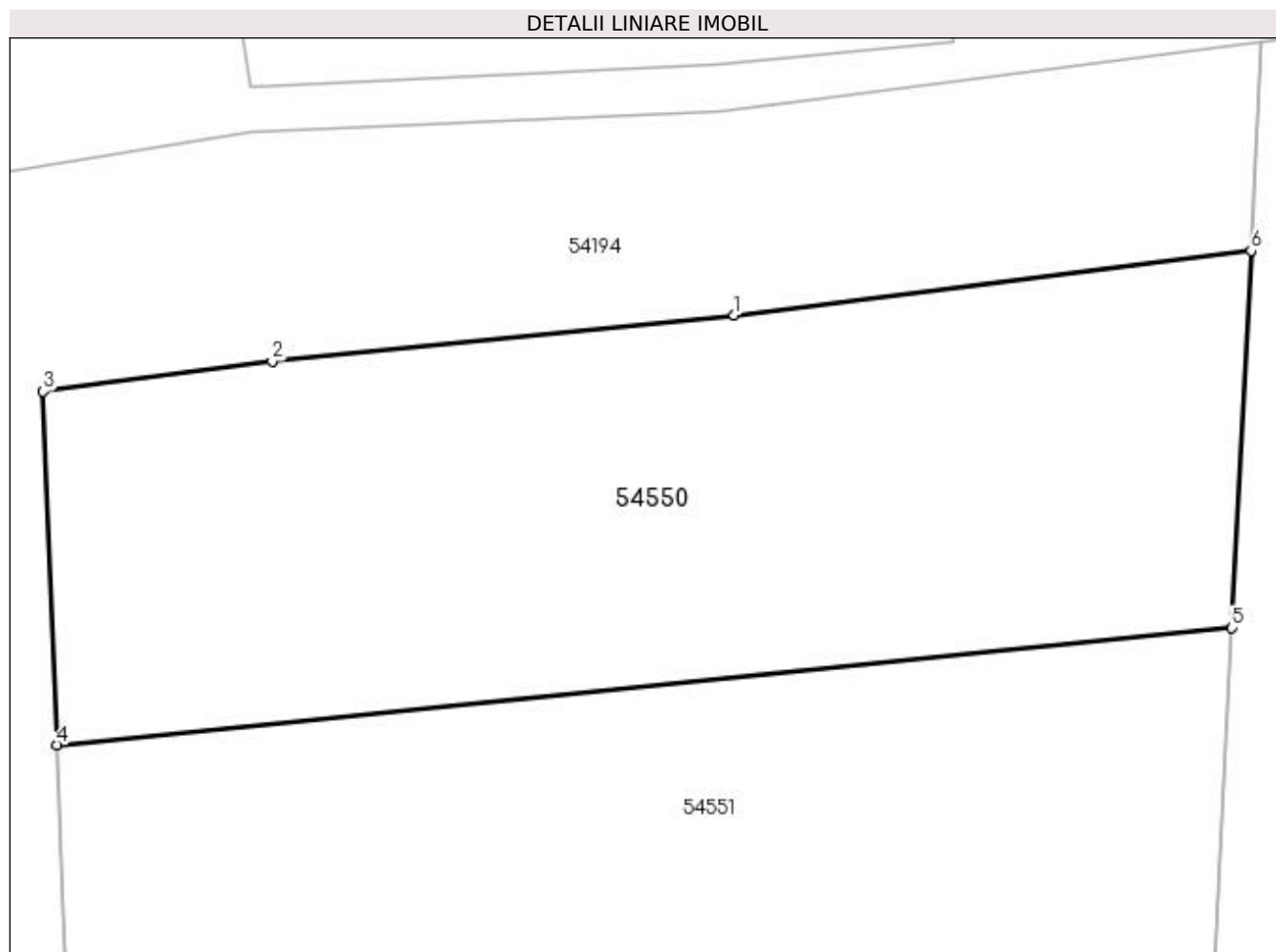

Date referitoare la teren

Nr Crt	Categorie folosință	Intra vilan	Suprafața (mp)	Tarla	Parcelă	Nr. topo	Observații / Referințe
1	arabil	NU	833	-	-	-	TEREN NEIMPREJMUIT.

Lungime Segmente

1) Valorile lungimilor segmentelor sunt obținute din proiecție în plan.

Punct început	Punct sfârșit	Lungime segment (** (m)
1	2	20.343
2	3	10.119
3	4	15.505
4	5	51.749
5	6	16.537
6	1	22.822

**** Lungimile segmentelor sunt determinate în planul de proiecție Stereo 70 și sunt rotunjite la 1 milimetru.**
***** Distanța dintre puncte este formată din segmente cumulate ce sunt mai mici decât valoarea 1 milimetru.**

Extrasul de carte funciară generat prin sistemul informatic integrat al ANCPI conține informațiile din cartea funciară active la data generării. Acesta este valabil în condițiile prevăzute de art. 7 din Legea nr. 455/2001, coroborat cu art. 3 din O.U.G. nr. 41/2016, exclusiv în mediul electronic, pentru activități și procese administrative prevăzute de legislația în vigoare. Valabilitatea poate fi extinsă și în forma fizică a documentului, fără semnătură olografă, cu acceptul expres sau procedural al instituției publice ori entității care a solicitat prezentarea acestui extras.

Verificarea corectitudinii și realității informațiilor conținute de document se poate face la adresa **www.ancpi.ro/verificare**, folosind codul de verificare online disponibil în antet. Codul de verificare este valabil 30 de zile calendaristice de la momentul generării documentului.

Data și ora generării,

11/04/2024, 15:52



EXTRAS DE CARTE FUNCİARĂ PENTRU INFORMARE

Carte Funciară Nr. 54546 Ciurila

A. Partea I. Descrierea imobilului

TEREN Extravilan

Adresa: Jud. Cluj, SALICEA

Nr. Crt	Nr. cadastral Nr. topografic	Suprafața* (mp)	Observații / Referințe
A1	54546	900	Teren neimprejmuit;

B. Partea II. Proprietari și acte

Înscrieri privitoare la dreptul de proprietate și alte drepturi reale	Referințe
7914 / 22/02/2018	
Act Notarial nr. 582, din 19/02/2018 emis de Ghile Gabriela Rodica;	
B12	A1
Intabulare, drept de PROPRIETATE:cu titlul anterior de cumpărare, alipire și dezlipire prin parcelare/moștenire, alipire și dezlipire prin parcelare, bun comun, respectiv partaj voluntar, dobandit prin Conventie, cota actuala 1/1	
1) VONAȘ MIHAI-ȘTEFAN , și soția	
2) VONAȘ IULIANA-MARIA	
<i>OBSERVATII: lot 8</i>	

C. Partea III. SARCINI .

Inscrieri privind dezmembrămintele dreptului de proprietate, drepturi reale de garanție și sarcini	Referințe
NU SUNT	

Anexa Nr. 1 La Partea I

Teren

Nr cadastral	Suprafața (mp)*	Observații / Referințe
54546	900	

* Suprafața este determinată în planul de proiecție Stereo 70.

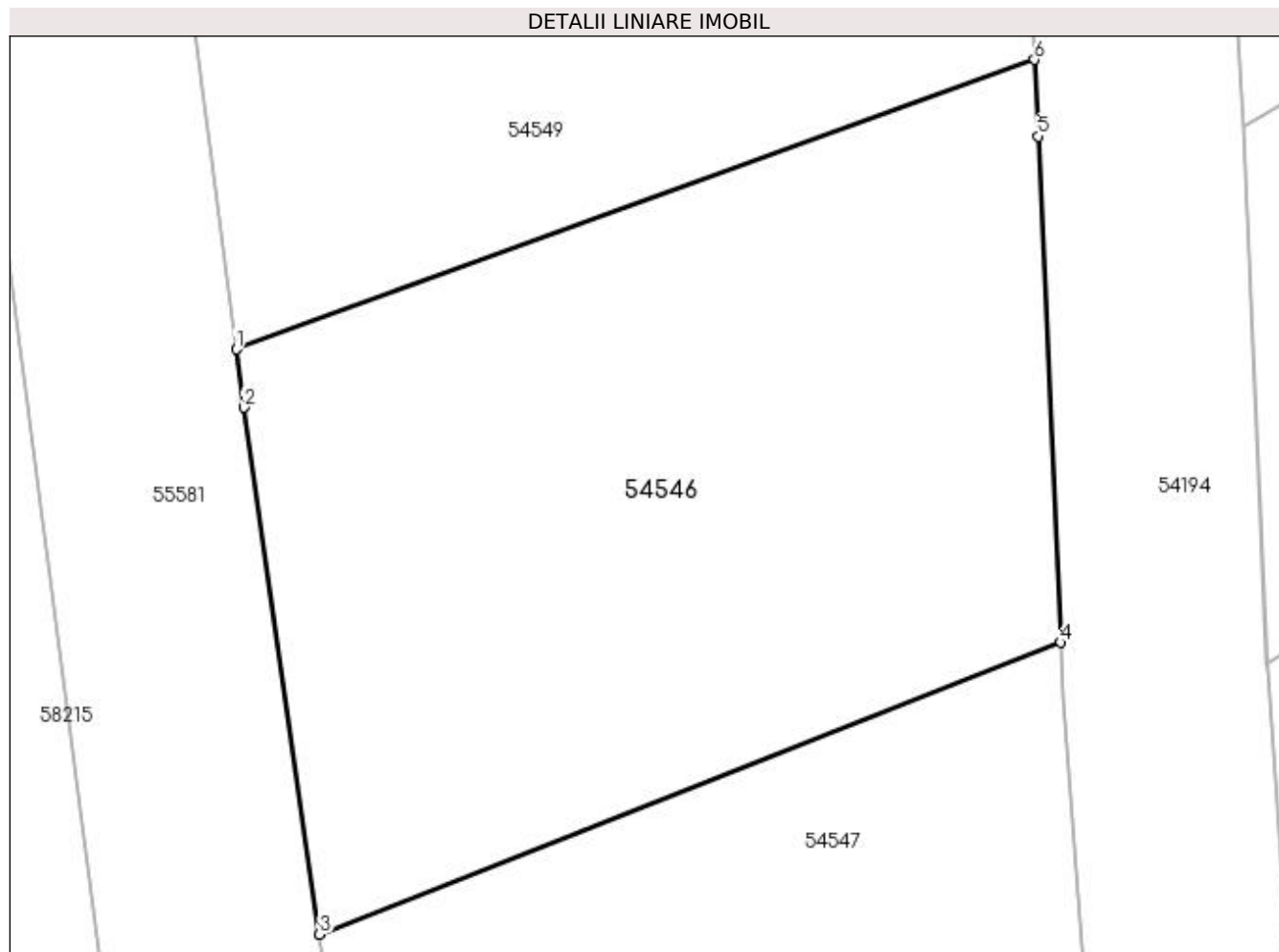

Date referitoare la teren

Nr Crt	Categorie folosință	Intra vilan	Suprafața (mp)	Tarla	Parcelă	Nr. topo	Observații / Referințe
1	arabil	NU	900	-	-	-	TEREN NEIMPREJMUIT.

Lungime Segmente

1) Valorile lungimilor segmentelor sunt obținute din proiecție în plan.

Punct început	Punct sfârșit	Lungime segment (** (m)
1	2	2.585
2	3	23.393
3	4	35.035
4	5	22.275
5	6	3.37
6	1	37.336

**** Lungimile segmentelor sunt determinate în planul de proiecție Stereo 70 și sunt rotunjite la 1 milimetru.**
***** Distanța dintre puncte este formată din segmente cumulate ce sunt mai mici decât valoarea 1 milimetru.**

Extrasul de carte funciară generat prin sistemul informatic integrat al ANCPI conține informațiile din cartea funciară active la data generării. Acesta este valabil în condițiile prevăzute de art. 7 din Legea nr. 455/2001, coroborat cu art. 3 din O.U.G. nr. 41/2016, exclusiv în mediul electronic, pentru activități și procese administrative prevăzute de legislația în vigoare. Valabilitatea poate fi extinsă și în forma fizică a documentului, fără semnătură olografă, cu acceptul expres sau procedural al instituției publice ori entității care a solicitat prezentarea acestui extras.

Verificarea corectitudinii și realității informațiilor conținute de document se poate face la adresa **www.ancpi.ro/verificare**, folosind codul de verificare online disponibil în antet. Codul de verificare este valabil 30 de zile calendaristice de la momentul generării documentului.

Data și ora generării,

11/04/2024, 15:52

**EXTRAS DE CARTE FUNCİARĂ
PENTRU INFORMARE**

Carte Funciară Nr. 54547 Ciurila

Cod verificare
100166254048



A. Partea I. Descrierea imobilului

TEREN Extravilan

Adresa: Jud. Cluj, SALICEA

Nr. Crt	Nr. cadastral Nr. topografic	Suprafața* (mp)	Observații / Referințe
A1	54547	899	Teren neimprejmuit;

B. Partea II. Proprietari și acte

Înscrieri privitoare la dreptul de proprietate și alte drepturi reale		Referințe
7915 / 22/02/2018		
Act Notarial nr. 582, din 19/02/2018 emis de Ghile Gabriela Rodica;		
B12	Intabulare, drept de PROPRIETATE: cu titlul anterior de cumpărare, alipire și dezlipire prin parcelare/moștenire, alipire și dezlipire prin parcelare, respectiv partaj voluntar, bun comun, dobandit prin Conventie, cota actuala 1/1 1) VONAȘ MIHAI-ȘTEFAN , și soția 2) VONAȘ IULIANA-MARIA <i>OBSERVATII: lot 9</i>	A1

C. Partea III. SARCINI .

Inscrieri privind dezmembrămintele dreptului de proprietate, drepturi reale de garanție și sarcini	Referințe
NU SUNT	

Anexa Nr. 1 La Partea I

Teren

Nr cadastral	Suprafața (mp)*	Observații / Referințe
54547	899	

* Suprafața este determinată în planul de proiecție Stereo 70.

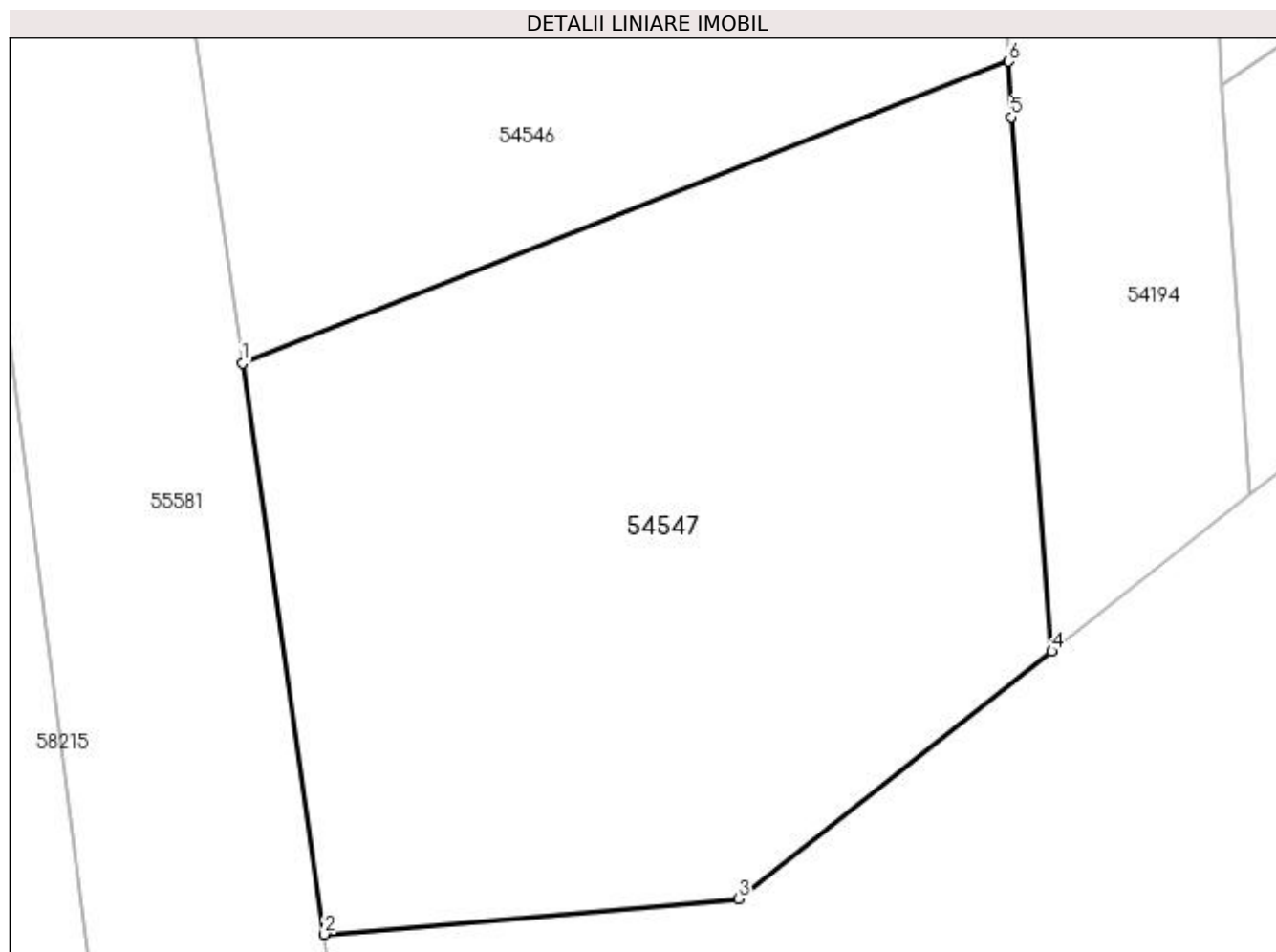

Date referitoare la teren

Nr Crt	Categorie folosință	Intra vilan	Suprafața (mp)	Tarla	Parcelă	Nr. topo	Observații / Referințe
1	arabil	NU	899	-	-	-	TEREN NEIMPREJMUIT.

Lungime Segmente

1) Valorile lungimilor segmentelor sunt obținute din proiecție în plan.

Punct început	Punct sfârșit	Lungime segment (** (m)
1	2	24.524
2	3	17.666
3	4	16.99
4	5	22.77
5	6	2.374
6	1	35.035

**** Lungimile segmentelor sunt determinate în planul de proiecție Stereo 70 și sunt rotunjite la 1 milimetru.**
***** Distanța dintre puncte este formată din segmente cumulate ce sunt mai mici decât valoarea 1 milimetru.**

Extrasul de carte funciară generat prin sistemul informatic integrat al ANCPI conține informațiile din cartea funciară active la data generării. Acesta este valabil în condițiile prevăzute de art. 7 din Legea nr. 455/2001, coroborat cu art. 3 din O.U.G. nr. 41/2016, exclusiv în mediul electronic, pentru activități și procese administrative prevăzute de legislația în vigoare. Valabilitatea poate fi extinsă și în forma fizică a documentului, fără semnătură olografă, cu acceptul expres sau procedural al instituției publice ori entității care a solicitat prezentarea acestui extras.

Verificarea corectitudinii și realității informațiilor conținute de document se poate face la adresa **www.ancpi.ro/verificare**, folosind codul de verificare online disponibil în antet. Codul de verificare este valabil 30 de zile calendaristice de la momentul generării documentului.

Data și ora generării,

11/04/2024, 15:52

**EXTRAS DE CARTE FUNCİARĂ
PENTRU INFORMARE**

Carte Funciară Nr. 54356 Ciurila

Cod verificare
100166254050



A. Partea I. Descrierea imobilului

TEREN Extravilan

Adresa: Jud. Cluj, SALICEA

Nr. Crt	Nr. cadastral Nr. topografic	Suprafața* (mp)	Observații / Referințe
A1	54356	826	Teren neimprejmuit;

B. Partea II. Proprietari și acte

Înscrieri privitoare la dreptul de proprietate și alte drepturi reale		Referințe
7903 / 22/02/2018		
Act Notarial nr. 582, din 19/02/2018 emis de Ghile Gabriela Rodica;		
B12	Intabulare, drept de PROPRIETATE:cu titlul anterior de cumpărare, alipire și dezlipire prin parcelare/moștenire, alipire și dezlipire prin parcelare, respectiv partaj voluntar bun comun, dobandit prin Conventie, cota actuala 1/1 1) VONAȘ MIHAI-ȘTEFAN , și soția 2) VONAȘ IULIANA-MARIA <i>OBSERVATII: lot 18</i>	A1

C. Partea III. SARCINI .

Inscrieri privind dezmembrămintele dreptului de proprietate, drepturi reale de garanție și sarcini	Referințe
NU SUNT	

Anexa Nr. 1 La Partea I

Teren

Nr cadastral	Suprafața (mp)*	Observații / Referințe
54356	826	

* Suprafața este determinată în planul de proiecție Stereo 70.

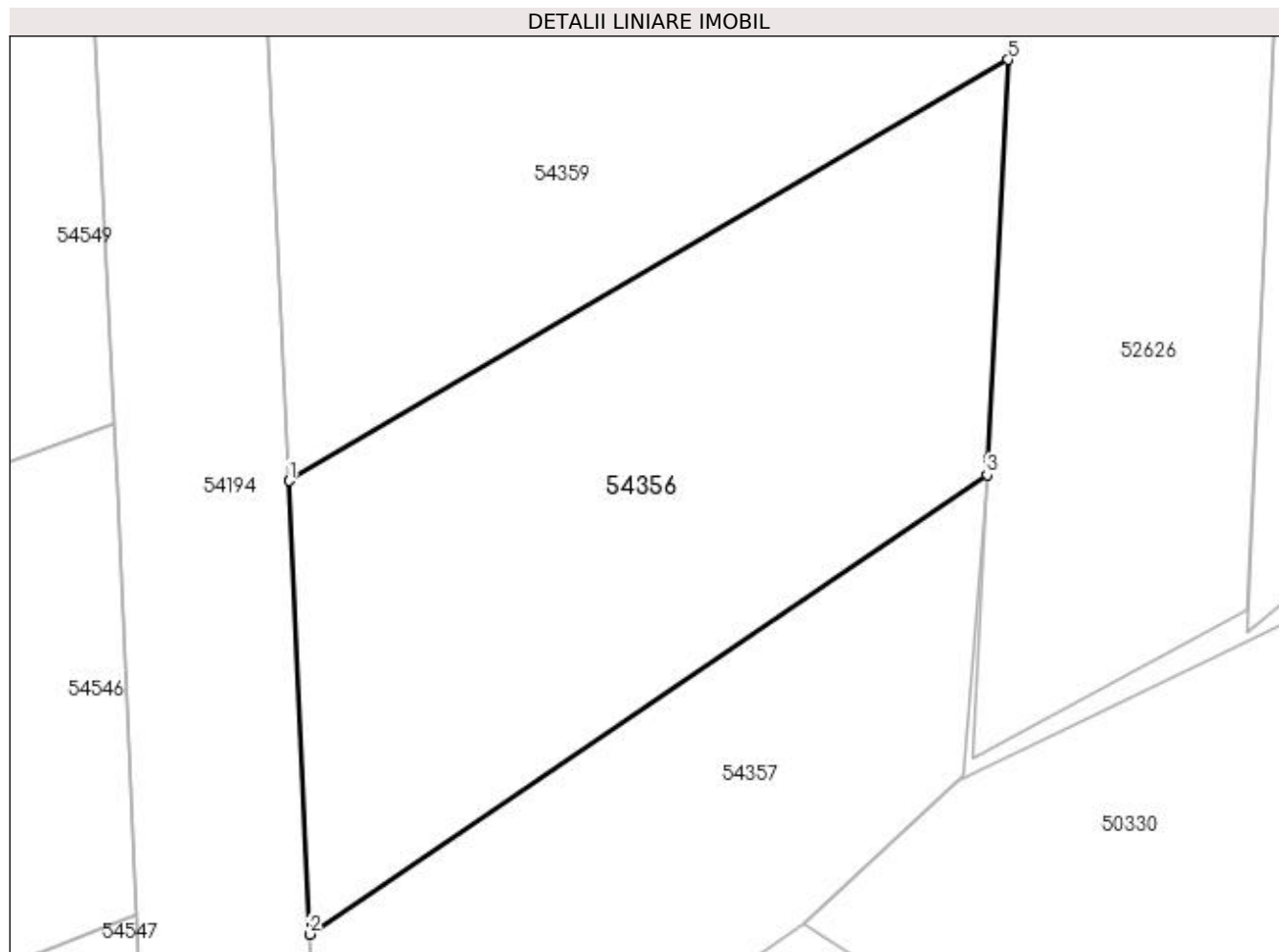

Date referitoare la teren

Nr Crt	Categorie folosință	Intra vilan	Suprafața (mp)	Tarla	Parcelă	Nr. topo	Observații / Referințe
1	arabil	NU	826	-	-	-	TEREN NEIMPREJMUIT.

Lungime Segmente

1) Valorile lungimilor segmentelor sunt obținute din proiecție în plan.

Punct început	Punct sfârșit	Lungime segment (** (m)
1	2	23.692
2	3	42.723
3	4	0.82
4	5	20.877
5	1	43.489

** Lungimile segmentelor sunt determinate în planul de proiecție Stereo 70 și sunt rotunjite la 1 milimetru.

*** Distanța dintre puncte este formată din segmente cumulate ce sunt mai mici decât valoarea 1 milimetru.

Extrasul de carte funciară generat prin sistemul informatic integrat al ANCPI conține informațiile din cartea funciară active la data generării. Acesta este valabil în condițiile prevăzute de art. 7 din Legea nr. 455/2001, coroborat cu art. 3 din O.U.G. nr. 41/2016, exclusiv în mediul electronic, pentru activități și procese administrative prevăzute de legislația în vigoare. Valabilitatea poate fi extinsă și în forma fizică a documentului, fără semnătură olografă, cu acceptul expres sau procedural al instituției publice ori entității care a solicitat prezentarea acestui extras.

Verificarea corectitudinii și realității informațiilor conținute de document se poate face la adresa **www.ancpi.ro/verificare**, folosind codul de verificare online disponibil în antet. Codul de verificare este valabil 30 de zile calendaristice de la momentul generării documentului.

Data și ora generării,

11/04/2024, 15:52

**EXTRAS DE CARTE FUNCİARĂ
PENTRU INFORMARE**

Carte Funciară Nr. 54553 Ciurila

Cod verificare
100166254054



A. Partea I. Descrierea imobilului

TEREN Extravilan

Adresa: Jud. Cluj, SALICEA

Nr. Crt	Nr. cadastral Nr. topografic	Suprafața* (mp)	Observații / Referințe
A1	54553	941	Teren neimprejmuit;

B. Partea II. Proprietari și acte

Înscrieri privitoare la dreptul de proprietate și alte drepturi reale		Referințe
16141 / 20/06/2017		
Act Administrativ nr. 12985, din 17/05/2017 emis de OCPI CLUJ;		
B1	Se infiinteaza cartea funciara 54553 a imobilului cu numarul cadastral 54553/Ciurila, rezultat din dezmembrarea imobilului cu numarul cadastral 54351 inscris in cartea funciara 54351;	A1
7888 / 22/02/2018		
Act Notarial nr. 582, din 19/02/2018 emis de Ghile Gabriela Rodica;		
B25	Intabulare, drept de PROPRIETATE: cu titlul anterior de cumpărare, alipire și dezlipire prin parcelare/moștenire, alipire și dezlipire prin parcelare, respectiv partaj voluntar bun comun, dobandit prin Conventie, cota actuala 1/1	A1
	1) DRAGOSTE CIPRIAN-TRAIAN, și soția 2) DRAGOSTE SORANA-GABRIELA	
	OBSERVATII: lot 5	

C. Partea III. SARCINI .

Inscrieri privind dezmembrămintele dreptului de proprietate, drepturi reale de garanție și sarcini	Referințe
NU SUNT	

Anexa Nr. 1 La Partea I

Teren

Nr cadastral	Suprafața (mp)*	Observații / Referințe
54553	941	

* Suprafața este determinată în planul de proiecție Stereo 70.

DETALII LINIARE IMOBIL

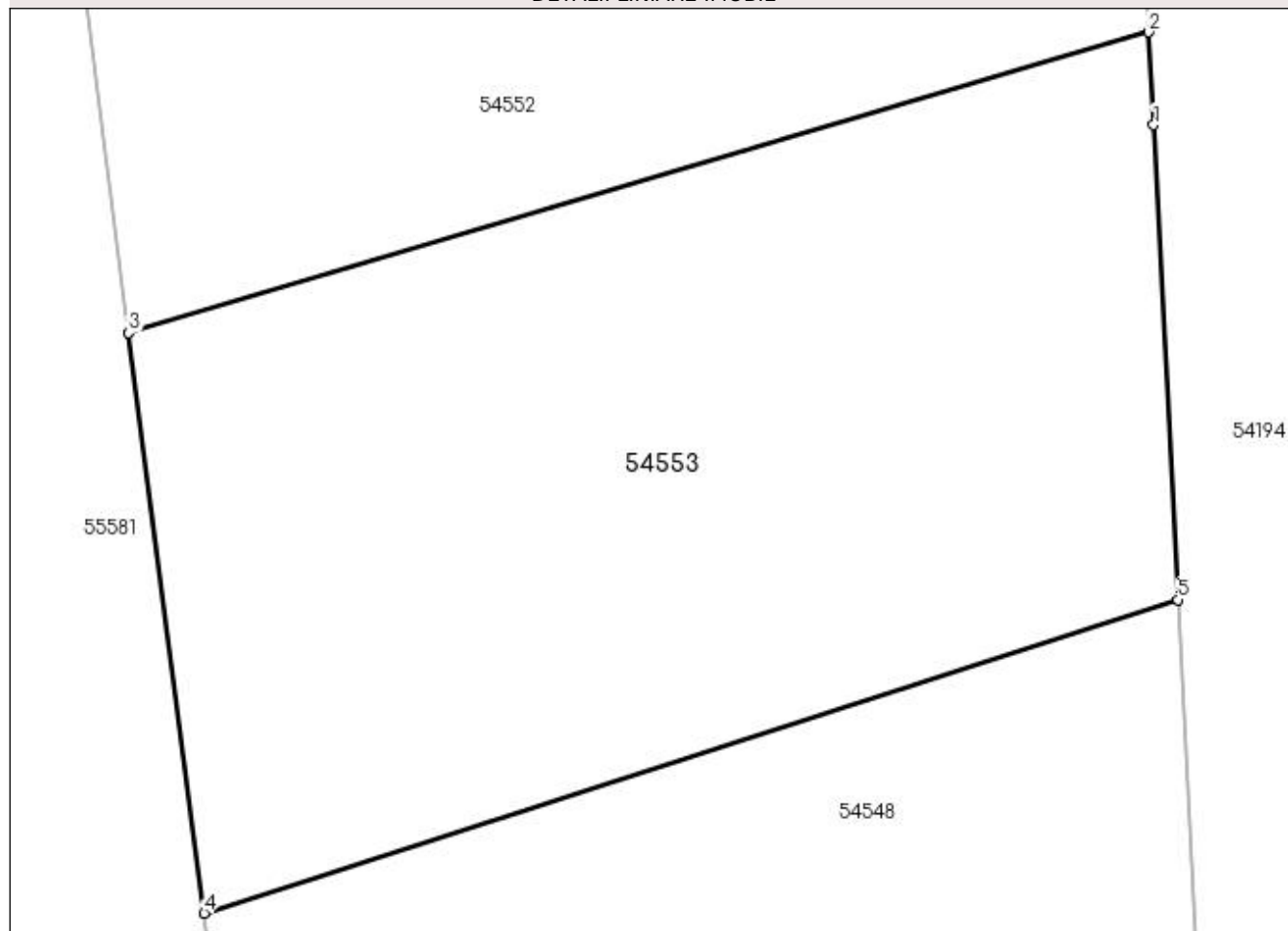

Date referitoare la teren

Nr Crt	Categorie folosință	Intra vilan	Suprafața (mp)	Tarla	Parcelă	Nr. topo	Observații / Referințe
1	arabil	NU	941	-	-	-	TEREN NEIMPREJMUIT.

Lungime Segmente

1) Valorile lungimilor segmentelor sunt obținute din proiecție în plan.

Punct început	Punct sfârșit	Lungime segment (** (m)
1	2	3.717
2	3	42.536
3	4	23.408
4	5	40.913
5	1	19.008

** Lungimile segmentelor sunt determinate în planul de proiecție Stereo 70 și sunt rotunjite la 1 milimetru.

*** Distanța dintre puncte este formată din segmente cumulate ce sunt mai mici decât valoarea 1 milimetru.

Extrasul de carte funciară generat prin sistemul informatic integrat al ANCPI conține informațiile din cartea funciară active la data generării. Acesta este valabil în condițiile prevăzute de art. 7 din Legea nr. 455/2001, coroborat cu art. 3 din O.U.G. nr. 41/2016, exclusiv în mediul electronic, pentru activități și procese administrative prevăzute de legislația în vigoare. Valabilitatea poate fi extinsă și în forma fizică a documentului, fără semnătură olografă, cu acceptul expres sau procedural al instituției publice ori entității care a solicitat prezentarea acestui extras.

Verificarea corectitudinii și realității informațiilor conținute de document se poate face la adresa **www.ancpi.ro/verificare**, folosind codul de verificare online disponibil în antet. Codul de verificare este valabil 30 de zile calendaristice de la momentul generării documentului.

Data și ora generării,

11/04/2024, 15:52

**EXTRAS DE CARTE FUNCİARĂ
PENTRU INFORMARE**

Carte Funciară Nr. 54552 Ciurila

Cod verificare
100166254052



A. Partea I. Descrierea imobilului

TEREN Extravilan

Adresa: Jud. Cluj, SALICEA

Nr. Crt	Nr. cadastral Nr. topografic	Suprafața* (mp)	Observații / Referințe
A1	54552	958	Teren neimprejmuit;

B. Partea II. Proprietari și acte

Înscrieri privitoare la dreptul de proprietate și alte drepturi reale		Referințe
16141 / 20/06/2017		
Act Administrativ nr. 12985, din 17/05/2017 emis de OCPI CLUJ;		
B1	Se infiinteaza cartea funciara 54552 a imobilului cu numarul cadastral 54552/Ciurila, rezultat din dezmembrarea imobilului cu numarul cadastral 54351 inscris in cartea funciara 54351;	A1
7822 / 21/02/2018		
Act Notarial nr. 582, din 19/02/2018 emis de Ghile Gabriela Rodica;		
B25	Intabulare, drept de PROPRIETATE: cu titlul anterior de cumpărare, alipire și dezlipire prin parcelare/moștenire, alipire și dezlipire prin parcelare, respectiv partaj voluntar bun comun, dobandit prin Conventie, cota actuala 1/1	A1
	1) DRAGOSTE CIPRIAN-TRAIAN, și soția 2) DRAGOSTE SORANA-GABRIELA	
	OBSERVATII: lot 4	

C. Partea III. SARCINI .

Inscrieri privind dezmembrămintele dreptului de proprietate, drepturi reale de garanție și sarcini	Referințe
NU SUNT	

Anexa Nr. 1 La Partea I

Teren

Nr cadastral	Suprafața (mp)*	Observații / Referințe
54552	958	

* Suprafața este determinată în planul de proiecție Stereo 70.

DETALII LINIARE IMOBIL

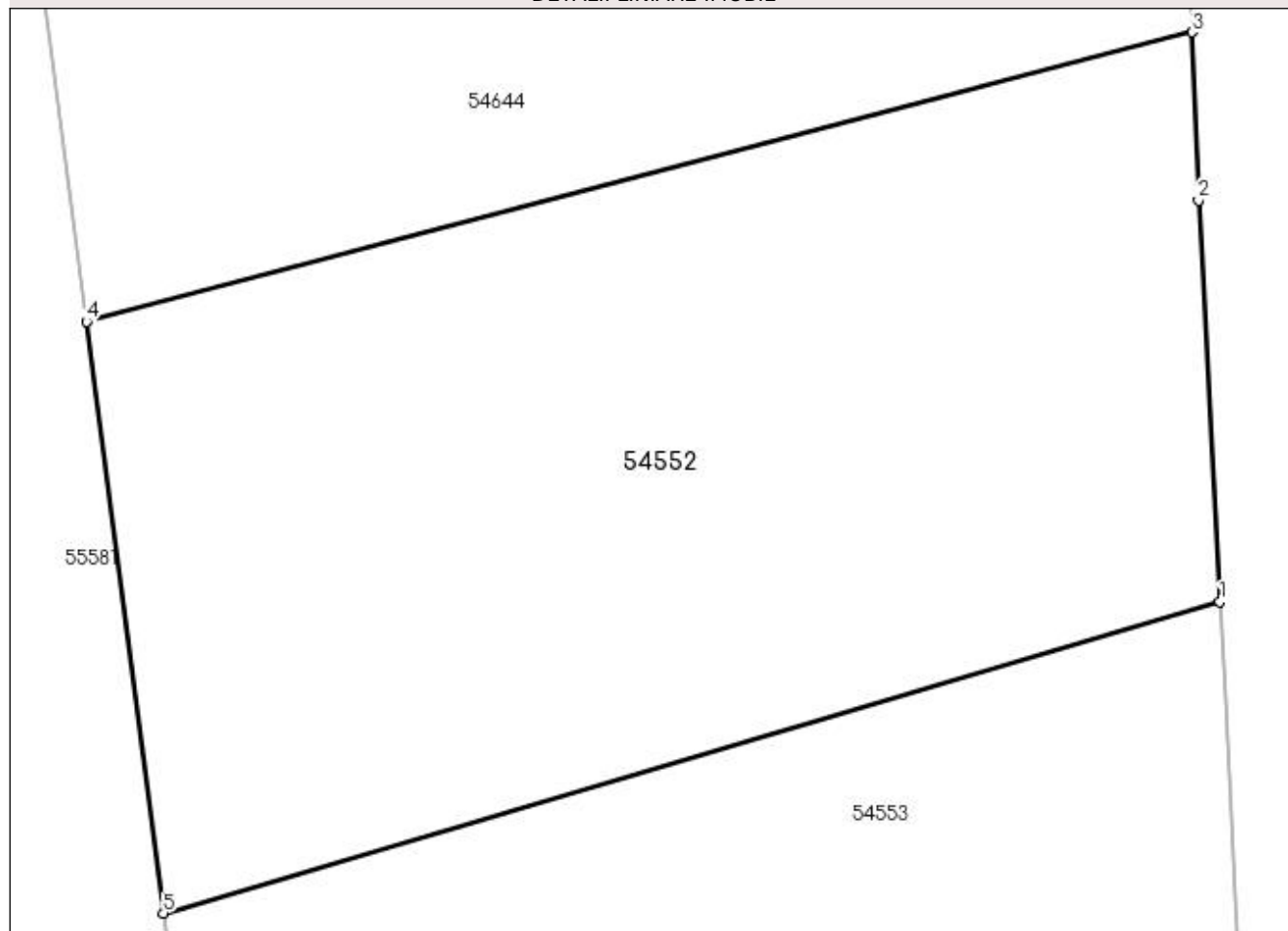

Date referitoare la teren

Nr Crt	Categorie folosință	Intra vilan	Suprafața (mp)	Tarla	Parcelă	Nr. topo	Observații / Referințe
1	arabil	NU	958	-	-	-	TEREN NEIMPREJMUIT.

Lungime Segmente

1) Valorile lungimilor segmentelor sunt obținute din proiecție în plan.

Punct început	Punct sfârșit	Lungime segment (** (m)
1	2	15.517
2	3	6.496
3	4	44.13
4	5	23.019
5	1	42.536

** Lungimile segmentelor sunt determinate în planul de proiecție Stereo 70 și sunt rotunjite la 1 milimetru.

*** Distanța dintre puncte este formată din segmente cumulate ce sunt mai mici decât valoarea 1 milimetru.

Extrasul de carte funciară generat prin sistemul informatic integrat al ANCPI conține informațiile din cartea funciară active la data generării. Acesta este valabil în condițiile prevăzute de art. 7 din Legea nr. 455/2001, coroborat cu art. 3 din O.U.G. nr. 41/2016, exclusiv în mediul electronic, pentru activități și procese administrative prevăzute de legislația în vigoare. Valabilitatea poate fi extinsă și în forma fizică a documentului, fără semnătură olografă, cu acceptul expres sau procedural al instituției publice ori entității care a solicitat prezentarea acestui extras.

Verificarea corectitudinii și realității informațiilor conținute de document se poate face la adresa **www.ancpi.ro/verificare**, folosind codul de verificare online disponibil în antet. Codul de verificare este valabil 30 de zile calendaristice de la momentul generării documentului.

Data și ora generării,

11/04/2024, 15:52



**EXTRAS DE CARTE FUNCİARĂ
PENTRU INFORMARE**

Carte Funciară Nr. 54554 Ciurila

A. Partea I. Descrierea imobilului

TEREN Extravilan

Adresa: Jud. Cluj, SALICEA

Nr. Crt	Nr. cadastral Nr. topografic	Suprafața* (mp)	Observații / Referințe
A1	54554	990	Teren neimprejmuit;

B. Partea II. Proprietari și acte

Înscrieri privitoare la dreptul de proprietate și alte drepturi reale		Referințe
16133 / 20/06/2017		
Act Notarial nr. 1945, din 14/06/2017 emis de Ghile Gabriela Rodica; Act Notarial nr. 581, din 19/02/2018 emis de Ghile Gabriela Rodica;		
B1	Se infiinteaza cartea funciara 54554 a imobilului cu numarul cadastral 54554/Ciurila, rezultat din dezmembrarea imobilului cu numarul cadastral 54350 inscris in cartea funciara 54350;	A1
7821 / 21/02/2018		
Act Notarial nr. 582, din 19/02/2018 emis de Ghile Gabriela Rodica;		
B25	Intabulare, drept de PROPRIETATE: cu titlul anterior de cumpărare, alipire și dezlipire prin parcelare/moștenire, alipire și dezlipire prin parcelare, respectiv partaj voluntar bun comun, dobandit prin Conventie, cota actuala 1/1 1) HEIM OLIVER, și soția 2) HEIM LAURA	A1
OBSERVATII: lot 1		

C. Partea III. SARCINI .

Inscrieri privind dezmembrămintele dreptului de proprietate, drepturi reale de garanție și sarcini	Referințe
NU SUNT	

Anexa Nr. 1 La Partea I

Teren

Nr cadastral	Suprafața (mp)*	Observații / Referințe
54554	990	

* Suprafața este determinată în planul de proiecție Stereo 70.

DETALII LINIARE IMOBIL

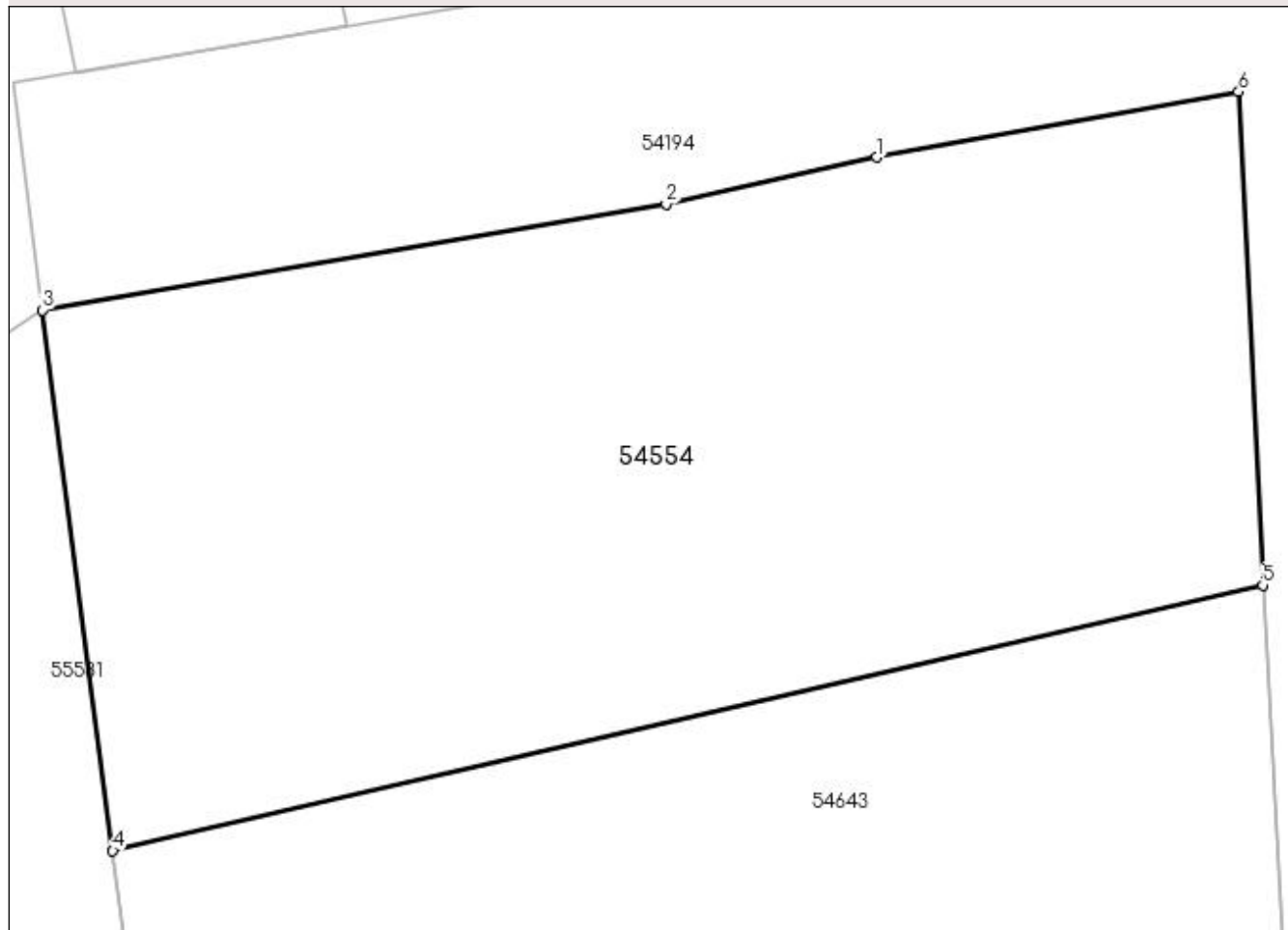

Date referitoare la teren

Nr Crt	Categorie folosință	Intra vilan	Suprafața (mp)	Tarla	Parcelă	Nr. topo	Observații / Referințe
1	arabil	NU	990	-	-	-	TEREN NEIMPREJMUIT.

Lungime Segmente

1) Valorile lungimilor segmentelor sunt obținute din proiecție în plan.

Punct început	Punct sfârșit	Lungime segment (** (m)
1	2	8.655
2	3	25.396
3	4	21.871
4	5	47.388
5	6	19.823
6	1	14.763

**** Lungimile segmentelor sunt determinate în planul de proiecție Stereo 70 și sunt rotunjite la 1 milimetru.**
***** Distanța dintre puncte este formată din segmente cumulate ce sunt mai mici decât valoarea 1 milimetru.**

Extrasul de carte funciară generat prin sistemul informatic integrat al ANCPI conține informațiile din cartea funciară active la data generării. Acesta este valabil în condițiile prevăzute de art. 7 din Legea nr. 455/2001, coroborat cu art. 3 din O.U.G. nr. 41/2016, exclusiv în mediul electronic, pentru activități și procese administrative prevăzute de legislația în vigoare. Valabilitatea poate fi extinsă și în forma fizică a documentului, fără semnătură olografă, cu acceptul expres sau procedural al instituției publice ori entității care a solicitat prezentarea acestui extras.

Verificarea corectitudinii și realității informațiilor conținute de document se poate face la adresa **www.ancpi.ro/verificare**, folosind codul de verificare online disponibil în antet. Codul de verificare este valabil 30 de zile calendaristice de la momentul generării documentului.

Data și ora generării,

11/04/2024, 15:52



**EXTRAS DE CARTE FUNCİARĂ
PENTRU INFORMARE**

Carte Funciară Nr. 54194 Ciurila

A. Partea I. Descrierea imobilului

TEREN Extravilan

Adresa: Jud. Cluj, SALICEA

Nr. Crt	Nr. cadastral Nr. topografic	Suprafața* (mp)	Observații / Referințe
A1	54194	2.886	

B. Partea II. Proprietari și acte

Înscrieri privitoare la dreptul de proprietate și alte drepturi reale		Referințe
21621 / 07/09/2016		
Act Notarial nr. 2424, din 05/09/2016 emis de Ghile Gabriela Rodica;		
B1	Se infiinteaza cartea funciara 54194 a imobilului cu numarul cadastral 54194/Ciurila, rezultat din dezmembrarea imobilului cu numarul cadastral 54110 inscris in cartea funciara 54110;	A1
Act Administrativ nr. 25891/399, din 28/11/1995 emis de CJPSDDPAT CLUJ (act notarial nr. 181/13-02-2012 emis de BNP VISAN IOANA ALMIRA; hotarare judecatoreasca nr. 2033/14-04-2008 emis de JUDECATORIA TURDA; act administrativ nr. 10728/12-06-2012 emis de BCPI TURDA; act administrativ nr. 1902/01-06-2012 emis de COMUNA CIURILA.);		
B3	imobil inregistrat in planul cadastral fără localizare certă datorită lipsei planului parcellar <i>OBSERVATII: pozitie transcrisa din CF 54110/Ciurila, inscrisa prin incheierea nr. 13465 din 02/06/2016;</i>	A1
Act Notarial nr. 2424, din 05/09/2016 emis de Ghile Gabriela Rodica;		
B16	Intabulare, drept de PROPRIETATEcu titlu de drept cumpărare drept alipire, și dezmembrare, dobandit prin Conventie, cota actuala 199/2886 1) BERINDE SORIN ROMULUS , și soția 2) BERINDE IULIANA DANIELA , bun comun	A1
B17	Intabulare, drept de PROPRIETATEcu titlu de drept moștenire, și dezmembrare, dobandit prin Conventie, cota actuala 72/2886 1) STAN DOCHIȚA , bun propriu	A1
B18	Intabulare, drept de PROPRIETATEcu titlu de drept moștenire, alipire și dezmembrare, dobandit prin Conventie, cota actuala 108/2886 1) STAN MIHAI-GAVRIL , bun propriu	A1
B19	Intabulare, drept de PROPRIETATEcu titlu de drept cumpărare, alipire și dezmembrare, dobandit prin Conventie, cota actuala 279/2886 1) PACURAR CRISTIAN-GHEORGHE , și soția 2) PACURAR NATALIA , bun comun	A1
B20	Intabulare, drept de PROPRIETATEcu titlu de drept schimb, cumpărare, ieșire di indiviziune și dezmembrare, dobandit prin Conventie, cota actuala 138/2886 1) CIOATA STEFAN CRISTIAN , și soția 2) CIOATA CRISTINA MARIA , bun comun	A1
B22	Intabulare, drept de PROPRIETATEcu titlu de drept cumpărare, alipire și dezmembrare, dobandit prin Conventie, cota actuala 142/2886 1) ACHIM SORIN-ADRIAN , bun propriu	A1
B23	Intabulare, drept de PROPRIETATEcu titlu de drept cumpărare, alipire și dezmembrare, dobandit prin Conventie, cota actuala 651/2886 1) HEIM OLIVER , și soția 2) HEIM LAURA , bun comun	A1
B24	Intabulare, drept de PROPRIETATEcu titlu de drept cumpărare, alipire și dezmembrare, dobandit prin Conventie, cota actuala 639/2886 1) DRAGOSTE CIPRIAN TRAIAN , și soția	A1

Înscrieri privitoare la dreptul de proprietate și alte drepturi reale		Referințe
	2) DRAGOSTE SORANA-GABRIELA, bun comun	
B25	Intabulare, drept de PROPRIETATEcu titlu de drept moștenire, alipire și dezmembrare, dobandit prin Conventie, cota actuala 108/2886 1) HEIM LAURA, bun propriu	A1
B26	Intabulare, drept de PROPRIETATEcu titlu de drept cumpărare, alipire și dezmembrare, dobandit prin Conventie, cota actuala 450/2886 1) VONAȘ MIHAI ȘTEFAN, și soția 2) VONAȘ IULIANA MARIA, bun comun	A1
33967 / 23/08/2023		
Act Notarial nr. 1857, din 23/08/2023 emis de Lupea CĂTĂLIN;		
B28	Intabulare, drept de PROPRIETATE,cumpărare, dobandit prin Conventie, cota actuala 26/2886 1) CIOATA ȘTEFAN-CRISTIAN, si soția 2) CIOATA CRISTINA-MARIA, bun comun	A1
B29	Intabulare, drept de PROPRIETATE,cumpărare, dobandit prin Conventie, cota actuala 49/2886 1) VONAȘ MIHAI-ȘTEFAN, si soția 2) VONAȘ IULIANA-MARIA, bun comun	A1
B30	Intabulare, drept de PROPRIETATE,cumpărare, dobandit prin Conventie, cota actuala 25/2886 1) ACHIM SORIN-ADRIAN, bun propriu	A1

C. Partea III. SARCINI .

Inscrieri privind dezmembrămintele dreptului de proprietate, drepturi reale de garanție și sarcini	Referințe
NU SUNT	

Anexa Nr. 1 La Partea I

Teren

Nr cadastral	Suprafața (mp)*	Observații / Referințe
54194	2.886	

* Suprafața este determinată în planul de proiecție Stereo 70.

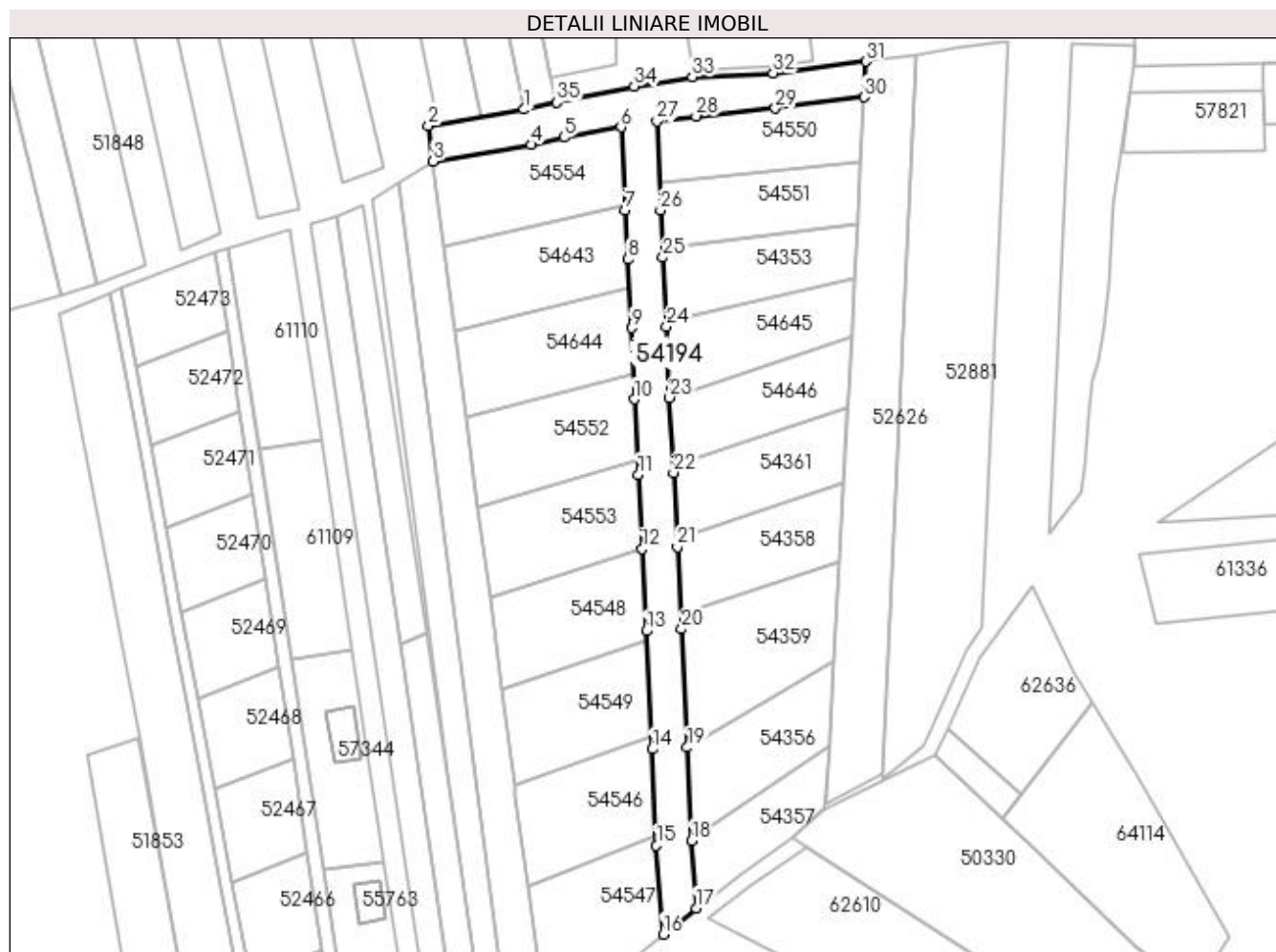

Date referitoare la teren

Nr Crt	Categorie folosință	Intra vilan	Suprafața (mp)	Tarla	Parcelă	Nr. topo	Observații / Referințe
1	arabil	NU	2.886	-	-	-	TEREN NEIMPREJMUIT.

Lungime Segmente

1) Valorile lungimilor segmentelor sunt obținute din proiecție în plan.

Punct început	Punct sfârșit	Lungime segment (** (m)
1	2	24.795
3	4	25.396
5	6	14.763
7	8	12.552
9	10	18.23
11	12	19.008

Punct început	Punct sfârșit	Lungime segment (** (m)
2	3	9.189
4	5	8.655
6	7	21.335
8	9	17.523
10	11	19.233
12	13	20.998

Punct început	Punct sfârșit	Lungime segment (** (m)
13	14	30.246
15	16	22.77
17	18	17.235
19	20	30.275
21	22	19.016
23	24	18.243
25	26	12.078
27	28	10.119
29	30	22.822
31	32	23.85
33	34	15.068
35	1	8.501

Punct început	Punct sfârșit	Lungime segment (** (m)
14	15	24.649
16	17	10.757
18	19	23.917
20	21	21.006
22	23	19.178
24	25	17.596
26	27	22.764
28	29	20.343
30	31	9.152
32	33	20.703
34	35	20.239

** Lungimile segmentelor sunt determinate în planul de proiecție Stereo 70 și sunt rotunjite la 1 milimetru.

*** Distanța dintre puncte este formată din segmente cumulate ce sunt mai mici decât valoarea 1 milimetru.

Extrasul de carte funciară generat prin sistemul informatic integrat al ANCPI conține informațiile din cartea funciară active la data generării. Acesta este valabil în condițiile prevăzute de art. 7 din Legea nr. 455/2001, coroborat cu art. 3 din O.U.G. nr. 41/2016, exclusiv în mediul electronic, pentru activități și procese administrative prevăzute de legislația în vigoare. Valabilitatea poate fi extinsă și în forma fizică a documentului, fără semnătură olografă, cu acceptul expres sau procedural al instituției publice ori entității care a solicitat prezentarea acestui extras.

Verificarea corectitudinii și realității informațiilor conținute de document se poate face la adresa www.ancpi.ro/verificare, folosind codul de verificare online disponibil în antet. Codul de verificare este valabil 30 de zile calendaristice de la momentul generării documentului.

Data și ora generării,

11/04/2024, 15:52



EXTRAS DE CARTE FUNCİARĂ PENTRU INFORMARE

Carte Funciară Nr. 54643 Ciurila

A. Partea I. Descrierea imobilului

TEREN Extravilan

Adresa: Jud. Cluj, SALICEA

Nr. Crt	Nr. cadastral Nr. topografic	Suprafața* (mp)	Observații / Referințe
A1	54643	997	Teren neimprejmuit;

B. Partea II. Proprietari și acte

Înscrieri privitoare la dreptul de proprietate și alte drepturi reale	Referințe	
7798 / 21/02/2018		
Act Notarial nr. 582, din 19/02/2018 emis de Ghile Gabriela Rodica;		
B15	Imobilul în suprafață de 997 mp rezultat în urma dezmembrării imobilului în suprafață de 1980 mp , suprafața de 983 mp a fost înscrisă în cartea funciară nr 54644 Ciurila	A1
B16	Intabulare, drept de PROPRIETATE: cu titlul anterior de cumpărare, alipire și dezlipire prin parcelare/moștenire, alipire și dezlipire prin parcelare, respectiv partaj voluntar, dobandit prin Conventie, cota actuala 1/1 1) HEIM OLIVER, și soția 2) HEIM LAURA	A1

C. Partea III. SARCINI .

Inscrieri privind dezmembrămintele dreptului de proprietate, drepturi reale de garanție și sarcini	Referințe
NU SUNT	

Anexa Nr. 1 La Partea I

Teren

Nr cadastral	Suprafața (mp)*	Observații / Referințe
54643	997	

* Suprafața este determinată în planul de proiecție Stereo 70.

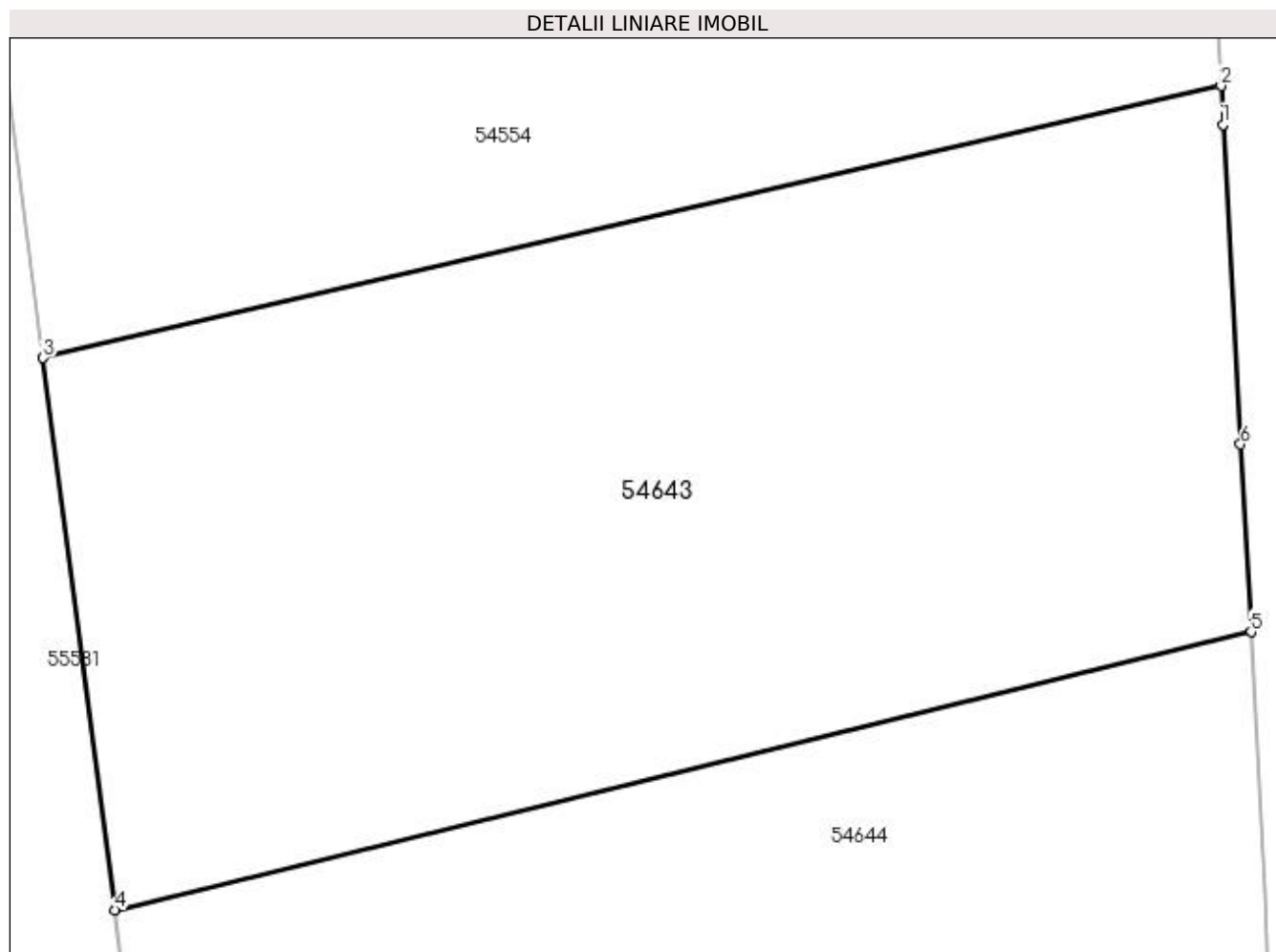

Date referitoare la teren

Nr Crt	Categorie folosință	Intra vilan	Suprafața (mp)	Tarla	Parcelă	Nr. topo	Observații / Referințe
1	arabil	NU	997	-	-	-	TEREN NEIMPREJMUIT.

Lungime Segmente

1) Valorile lungimilor segmentelor sunt obținute din proiecție în plan.

Punct început	Punct sfârșit	Lungime segment (** (m)
1	2	1.512
2	3	47.388
3	4	21.811
4	5	45.862
5	6	7.358
6	1	12.552

**** Lungimile segmentelor sunt determinate în planul de proiecție Stereo 70 și sunt rotunjite la 1 milimetru.**
***** Distanța dintre puncte este formată din segmente cumulate ce sunt mai mici decât valoarea 1 milimetru.**

Extrasul de carte funciară generat prin sistemul informatic integrat al ANCPI conține informațiile din cartea funciară active la data generării. Acesta este valabil în condițiile prevăzute de art. 7 din Legea nr. 455/2001, coroborat cu art. 3 din O.U.G. nr. 41/2016, exclusiv în mediul electronic, pentru activități și procese administrative prevăzute de legislația în vigoare. Valabilitatea poate fi extinsă și în forma fizică a documentului, fără semnătură olografă, cu acceptul expres sau procedural al instituției publice ori entității care a solicitat prezentarea acestui extras.

Verificarea corectitudinii și realității informațiilor conținute de document se poate face la adresa **www.ancpi.ro/verificare**, folosind codul de verificare online disponibil în antet. Codul de verificare este valabil 30 de zile calendaristice de la momentul generării documentului.

Data și ora generării,

11/04/2024, 15:52



EXTRAS DE CARTE FUNCİARĂ PENTRU INFORMARE

Carte Funciară Nr. 54549 Ciurila

A. Partea I. Descrierea imobilului

TEREN Extravilan

Adresa: Jud. Cluj, SALICEA

Nr. Crt	Nr. cadastral Nr. topografic	Suprafața* (mp)	Observații / Referințe
A1	54549	907	Teren neimprejmuit;

B. Partea II. Proprietari și acte

Înscrieri privitoare la dreptul de proprietate și alte drepturi reale		Referințe
16145 / 20/06/2017		
Act Notarial nr. 1947, din 14/06/2017 emis de Ghile Gabriela Rodica;		
B1	Se infiinteaza cartea funciara 54549 a imobilului cu numarul cadastral 54549/Ciurila, rezultat din dezmembrarea imobilului cu numarul cadastral 54354 inscris in cartea funciara 54354;	A1
Act Administrativ nr. 25891/399, din 28/11/1995 emis de CJPSDDPAT CLUJ;		
B3	imobil inregistrat in planul cadastral fără localizare certă datorită lipsei planului parcelar <i>OBSERVATII: pozitie transcrisa din CF 54354/Ciurila, inscrisa prin incheierea nr. 4120 din 20/02/2017; pozitie transcrisa din CF 54247/Ciurila, inscrisa prin incheierea nr. 28069 din 18/11/2016; pozitie transcrisa din CF 54193/Ciurila, inscrisa prin incheierea nr. 21621 din 07/09/2016;</i>	A1
7874 / 22/02/2018		
Act Notarial nr. 582, din 19/02/2018 emis de Ghile Gabriela Rodica;		
B27	Intabulare, drept de PROPRIETATE: cu titlul anterior de cumpărare, alipire și dezlipire prin parcelare/moștenire, alipire și dezlipire prin parcelare, respectiv partaj voluntar bun comun, dobandit prin Conventie, cota actuala 1/1 1) DRAGOSTE CIPRIAN-TRAIAN, și soția 2) DRAGOSTE SORANA-GABRIELA <i>OBSERVATII: lot 7</i>	A1

C. Partea III. SARCINI .

Inscrieri privind dezmembrămintele dreptului de proprietate, drepturi reale de garanție și sarcini	Referințe
NU SUNT	

Anexa Nr. 1 La Partea I

Teren

Nr cadastral	Suprafața (mp)*	Observații / Referințe
54549	907	

* Suprafața este determinată în planul de proiecție Stereo 70.

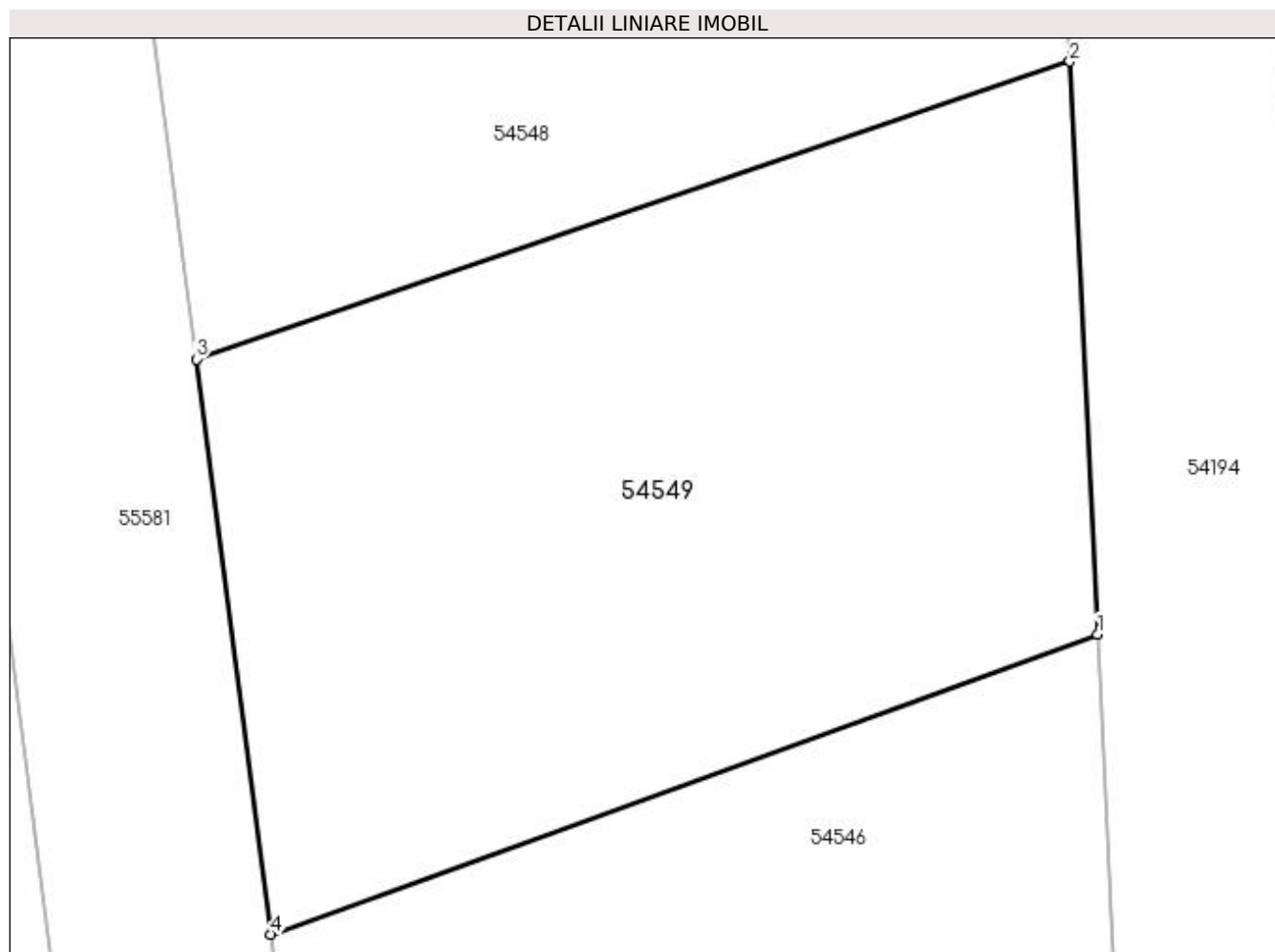

Date referitoare la teren

Nr Crt	Categorie folosință	Intra vilan	Suprafața (mp)	Tarla	Parcelă	Nr. topo	Observații / Referințe
1	arabil	NU	907	-	-	-	TEREN NEIMPREJMUIT.

Lungime Segmente

1) Valorile lungimilor segmentelor sunt obținute din proiecție în plan.

Punct început	Punct sfârșit	Lungime segment (** (m)
1	2	24.343
2	3	39.177
3	4	24.619
4	1	37.336

** Lungimile segmentelor sunt determinate în planul de proiecție Stereo 70 și sunt rotunjite la 1 milimetru.

*** Distanța dintre puncte este formată din segmente cumulate ce sunt mai mici decât valoarea 1 milimetru.

Extrasul de carte funciară generat prin sistemul informatic integrat al ANCPI conține informațiile din cartea funciară active la data generării. Acesta este valabil în condițiile prevăzute de art. 7 din Legea nr. 455/2001, coroborat cu art. 3 din O.U.G. nr. 41/2016, exclusiv în mediul electronic, pentru activități și procese administrative prevăzute de legislația în vigoare. Valabilitatea poate fi extinsă și în forma fizică a documentului, fără semnătură olografă, cu acceptul expres sau procedural al instituției publice ori entității care a solicitat prezentarea acestui extras.

Verificarea corectitudinii și realității informațiilor conținute de document se poate face la adresa **www.ancpi.ro/verificare**, folosind codul de verificare online disponibil în antet. Codul de verificare este valabil 30 de zile calendaristice de la momentul generării documentului.

Data și ora generării,

11/04/2024, 15:52



EXTRAS DE CARTE FUNCİARĂ PENTRU INFORMARE

Carte Funciară Nr. 54357 Ciurila

A. Partea I. Descrierea imobilului

TEREN Extravilan

Adresa: Jud. Cluj, SALICEA

Nr. Crt	Nr. cadastral Nr. topografic	Suprafața* (mp)	Observații / Referințe
A1	54357	577	Teren neimprejmuit;

B. Partea II. Proprietari și acte

Înscrieri privitoare la dreptul de proprietate și alte drepturi reale		Referințe
33966 / 23/08/2023		
Act Notarial nr. 1857, din 23/08/2023 emis de Lupea CĂTĂLIN;		
B14	Intabulare, drept de PROPRIETATE, cumpărare, dobandit prin Conventie, cota actuala 147/577 1) CIOATA STEFAN-CRISTIAN, si soția 2) CIOATA CRISTINA-MARIA, bun comun	A1
B15	Intabulare, drept de PROPRIETATE, cumpărare, dobandit prin Conventie, cota actuala 285/577 1) VONAȘ MIHAI-ȘTEFAN, si soția 2) VONAȘ IULIANA-MARIA	A1
B16	Intabulare, drept de PROPRIETATE, cumpărare, dobandit prin Conventie, cota actuala 145/577 1) ACHIM SORIN-ADRIAN	A1

C. Partea III. SARCINI .

Inscrieri privind dezmembrămintele dreptului de proprietate, drepturi reale de garanție și sarcini	Referințe
NU SUNT	

Anexa Nr. 1 La Partea I

Teren

Nr cadastral	Suprafața (mp)*	Observații / Referințe
54357	577	

* Suprafața este determinată în planul de proiecție Stereo 70.

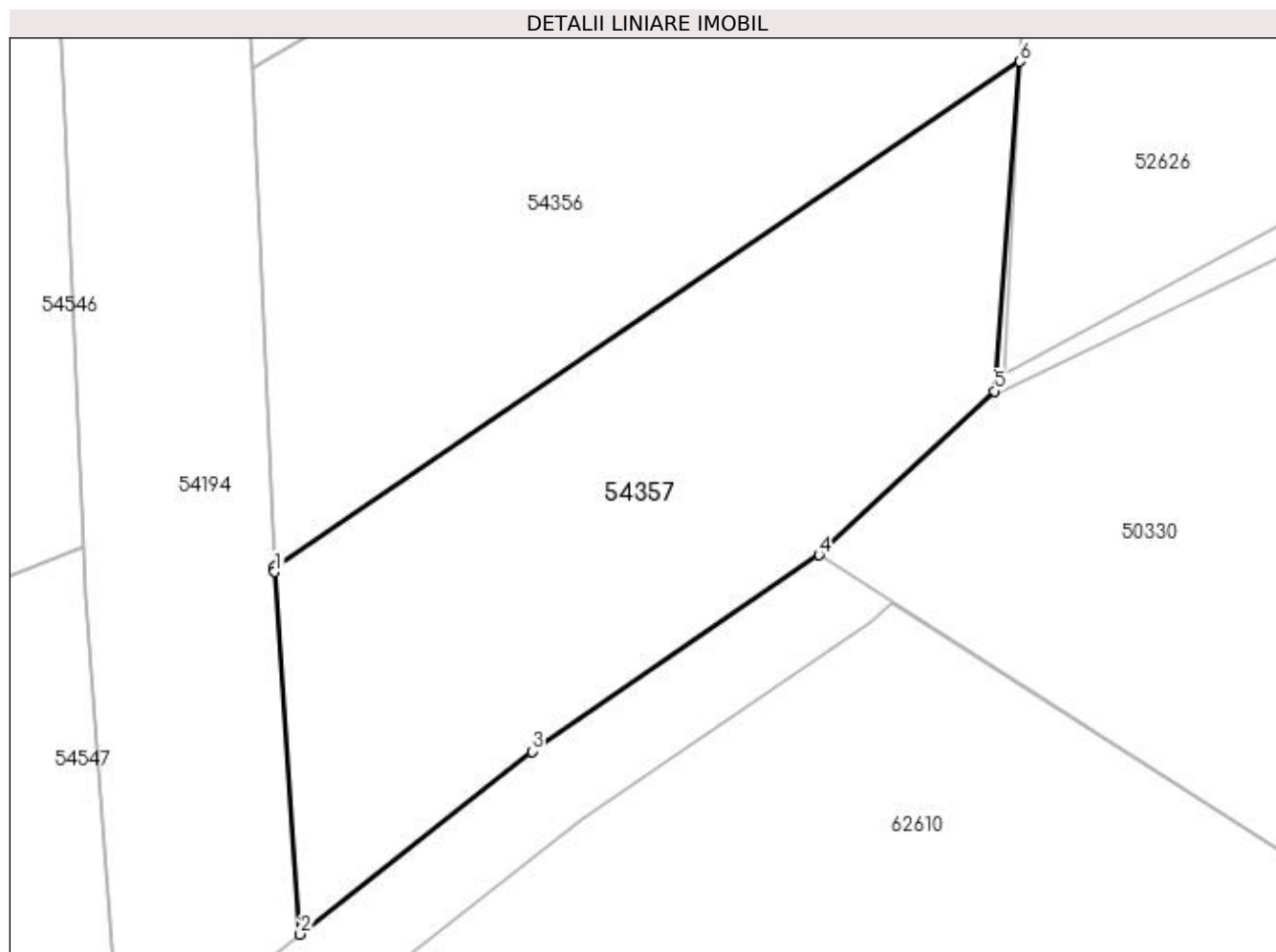

Date referitoare la teren

Nr Crt	Categorie folosință	Intra vilan	Suprafața (mp)	Tarla	Parcelă	Nr. topo	Observații / Referințe
1	arabil	NU	577	-	-	-	TEREN NEIMPREJMUIT.

Lungime Segmente

1) Valorile lungimilor segmentelor sunt obținute din proiecție în plan.

Punct început	Punct sfârșit	Lungime segment (** (m)
1	2	17.235
2	3	14.005
3	4	16.5
4	5	11.379
5	6	15.675
6	7	42.723

Punct început	Punct sfârșit	Lungime segment (** (m)
7	1	0.226

** Lungimile segmentelor sunt determinate în planul de proiecție Stereo 70 și sunt rotunjite la 1 milimetru.

*** Distanța dintre puncte este formată din segmente cumulate ce sunt mai mici decât valoarea 1 milimetru.

Extrasul de carte funciară generat prin sistemul informatic integrat al ANCPI conține informațiile din cartea funciară active la data generării. Acesta este valabil în condițiile prevăzute de art. 7 din Legea nr. 455/2001, coroborat cu art. 3 din O.U.G. nr. 41/2016, exclusiv în mediul electronic, pentru activități și procese administrative prevăzute de legislația în vigoare. Valabilitatea poate fi extinsă și în forma fizică a documentului, fără semnătură olografă, cu acceptul expres sau procedural al instituției publice ori entității care a solicitat prezentarea acestui extras.

Verificarea corectitudinii și realității informațiilor conținute de document se poate face la adresa www.ancpi.ro/verificare, folosind codul de verificare online disponibil în antet. Codul de verificare este valabil 30 de zile calendaristice de la momentul generării documentului.

Data și ora generării,

11/04/2024, 15:52



EXTRAS DE CARTE FUNCİARĂ PENTRU INFORMARE

Carte Funciară Nr. 54646 Ciurila

A. Partea I. Descrierea imobilului

TEREN Extravilan

Adresa: Jud. Cluj, SALICEA

Nr. Crt	Nr. cadastral Nr. topografic	Suprafața* (mp)	Observații / Referințe
A1	54646	810	Teren neimprejmuit;

B. Partea II. Proprietari și acte

Înscrieri privitoare la dreptul de proprietate și alte drepturi reale		Referințe
7809 / 21/02/2018		
Act Notarial nr. 580, din 19/02/2018 emis de Ghile Gabriela Rodica;		
B1	Se infiinteaza cartea funciara 54646 a imobilului cu numarul cadastral 54646/Ciurila, rezultat din dezmembrarea imobilului cu numarul cadastral 54360 inscris in cartea funciara 54360;	A1
Act Administrativ nr. 25891/399, din 28/11/1995 emis de CJPSDDPAT CLUJ;		
B3	imobil inregistrat in planul cadastral fără localizare certă datorită lipsei planului parcelar <i>OBSERVATII: pozitie transcrisa din CF 54360/Ciurila, inscrisa prin incheierea nr. 4123 din 20/02/2017; pozitie transcrisa din CF 54249/Ciurila, inscrisa prin incheierea nr. 28070 din 18/11/2016; pozitie transcrisa din CF 54176/Ciurila, inscrisa prin incheierea nr. 21623 din 07/09/2016;</i>	A1
7811 / 21/02/2018		
Act Notarial nr. 582, din 19/02/2018 emis de Ghile Gabriela Rodica;		
B17	Intabulare, drept de PROPRIETATECu titlu de drept cumpărare alipire, dezlipire prin parcelare/moștenire , alipire, dezlipire respectiv parcelare,repstciv partaj voluntar, dobandit prin Conventie, cota actuala 1/1 1) PĂCURAR CRISTIAN-GHEORGHE, ca bun comun cu sotia 2) PĂCURAR NATALIA	A1

C. Partea III. SARCINI .

Inscrieri privind dezmembrămintele dreptului de proprietate, drepturi reale de garanție și sarcini	Referințe
NU SUNT	

Anexa Nr. 1 La Partea I

Teren

Nr cadastral	Suprafața (mp)*	Observații / Referințe
54646	810	

* Suprafața este determinată în planul de proiecție Stereo 70.

DETALII LINIARE IMOBIL

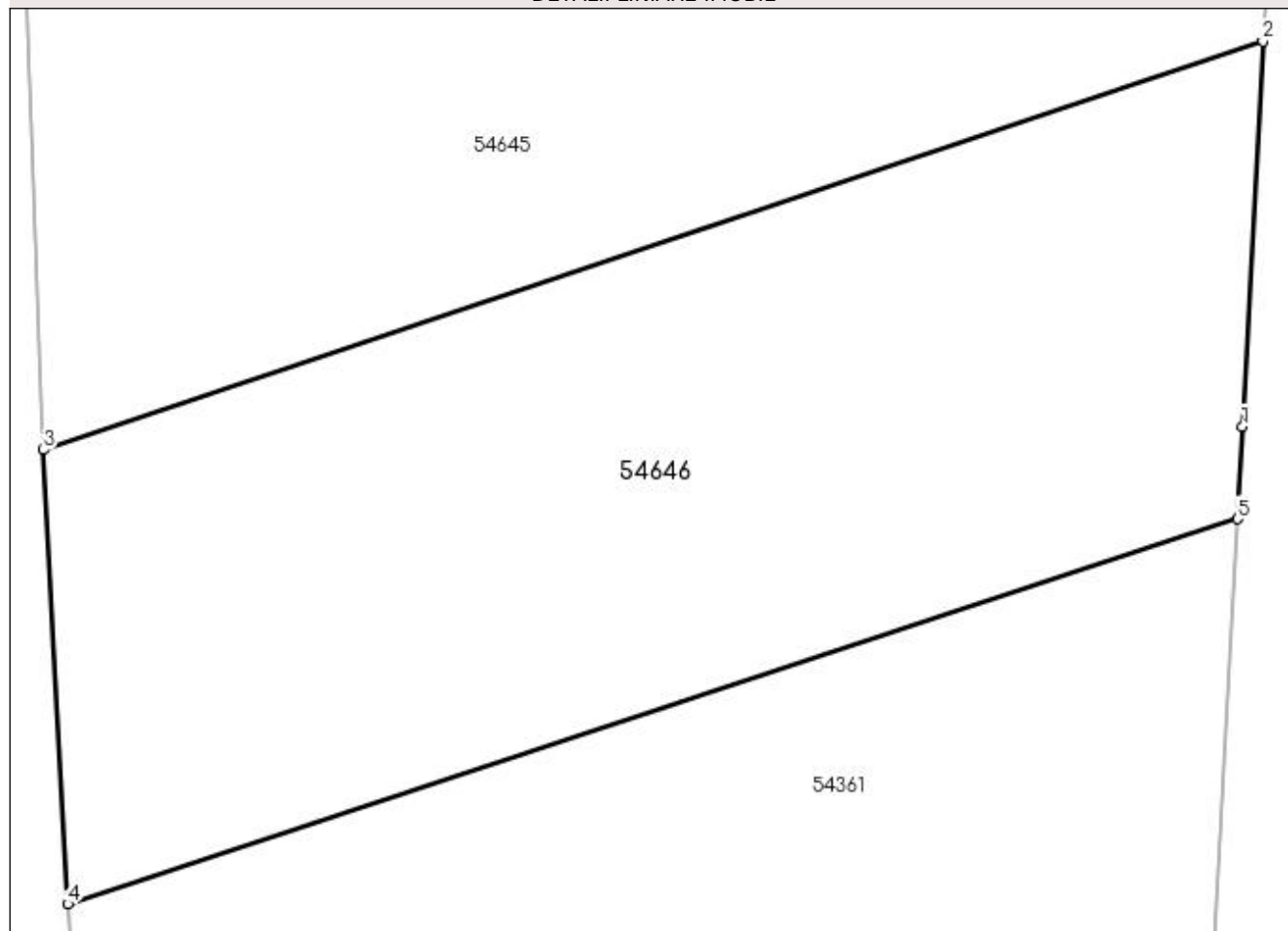

Date referitoare la teren

Nr Crt	Categorie folosință	Intra vilan	Suprafața (mp)	Tarla	Parcelă	Nr. topo	Observații / Referințe
1	arabil	NU	810	-	-	-	TEREN NEIMPREJMUIT.

Lungime Segmente

1) Valorile lungimilor segmentelor sunt obținute din proiecție în plan.

Punct început	Punct sfârșit	Lungime segment (** (m)
1	2	14.712
2	3	49.073
3	4	17.35
4	5	46.992
5	1	3.539

** Lungimile segmentelor sunt determinate în planul de proiecție Stereo 70 și sunt rotunjite la 1 milimetru.

*** Distanța dintre puncte este formată din segmente cumulate ce sunt mai mici decât valoarea 1 milimetru.

Extrasul de carte funciară generat prin sistemul informatic integrat al ANCPI conține informațiile din cartea funciară active la data generării. Acesta este valabil în condițiile prevăzute de art. 7 din Legea nr. 455/2001, coroborat cu art. 3 din O.U.G. nr. 41/2016, exclusiv în mediul electronic, pentru activități și procese administrative prevăzute de legislația în vigoare. Valabilitatea poate fi extinsă și în forma fizică a documentului, fără semnătură olografă, cu acceptul expres sau procedural al instituției publice ori entității care a solicitat prezentarea acestui extras.

Verificarea corectitudinii și realității informațiilor conținute de document se poate face la adresa **www.ancpi.ro/verificare**, folosind codul de verificare online disponibil în antet. Codul de verificare este valabil 30 de zile calendaristice de la momentul generării documentului.

Data și ora generării,

11/04/2024, 15:52



EXTRAS DE CARTE FUNCİARĂ PENTRU INFORMARE

Carte Funciară Nr. 54358 Ciurila

A. Partea I. Descrierea imobilului

TEREN Extravilan

Adresa: Jud. Cluj, SALICEA

Nr. Crt	Nr. cadastral Nr. topografic	Suprafața* (mp)	Observații / Referințe
A1	54358	825	Teren neimprejmuit;

B. Partea II. Proprietari și acte

Înscrieri privitoare la dreptul de proprietate și alte drepturi reale		Referințe
4114 / 20/02/2017		
Act Notarial nr. 367, din 15/02/2017 emis de Ghile Gabriela Rodica;		
B1	Se infiinteaza cartea funciara 54358 a imobilului cu numarul cadastral 54358/Ciurila, rezultat din dezmembrarea imobilului cu numarul cadastral 54250 in scris in cartea funciara 54250;	A1
Act Administrativ nr. 25891/399, din 28/11/1995 emis de CJPSDDPAT CLUJ;		
B3	imobil inregistrat in planul cadastral fără localizare certă datorită lipsei planului parcelar <i>OBSERVATII: pozitie transcrisa din CF 54250/Ciurila, in scrisa prin incheierea nr. 28073 din 18/11/2016; pozitie transcrisa din CF 54177/Ciurila, in scrisa prin incheierea nr. 21623 din 07/09/2016;</i>	A1
7901 / 22/02/2018		
Act Notarial nr. 582, din 19/02/2018 emis de Ghile Gabriela Rodica;		
B31	Intabulare, drept de PROPRIETATE:cu titlul anterior de cumpărare, alipire și dezlipire prin parcelare/moștenire, alipire și dezlipire prin parcelare, respectiv partaj voluntar bun propriu, dobandit prin Conventie, cota actuala 1/1 1) ACHIM SORIN-ADRIAN <i>OBSERVATII: lot 16</i>	A1

C. Partea III. SARCINI .

Inscrieri privind dezmembrămintele dreptului de proprietate, drepturi reale de garanție și sarcini	Referințe
NU SUNT	

Anexa Nr. 1 La Partea I

Teren

Nr cadastral	Suprafața (mp)*	Observații / Referințe
54358	825	

* Suprafața este determinată în planul de proiecție Stereo 70.

DETALII LINIARE IMOBIL

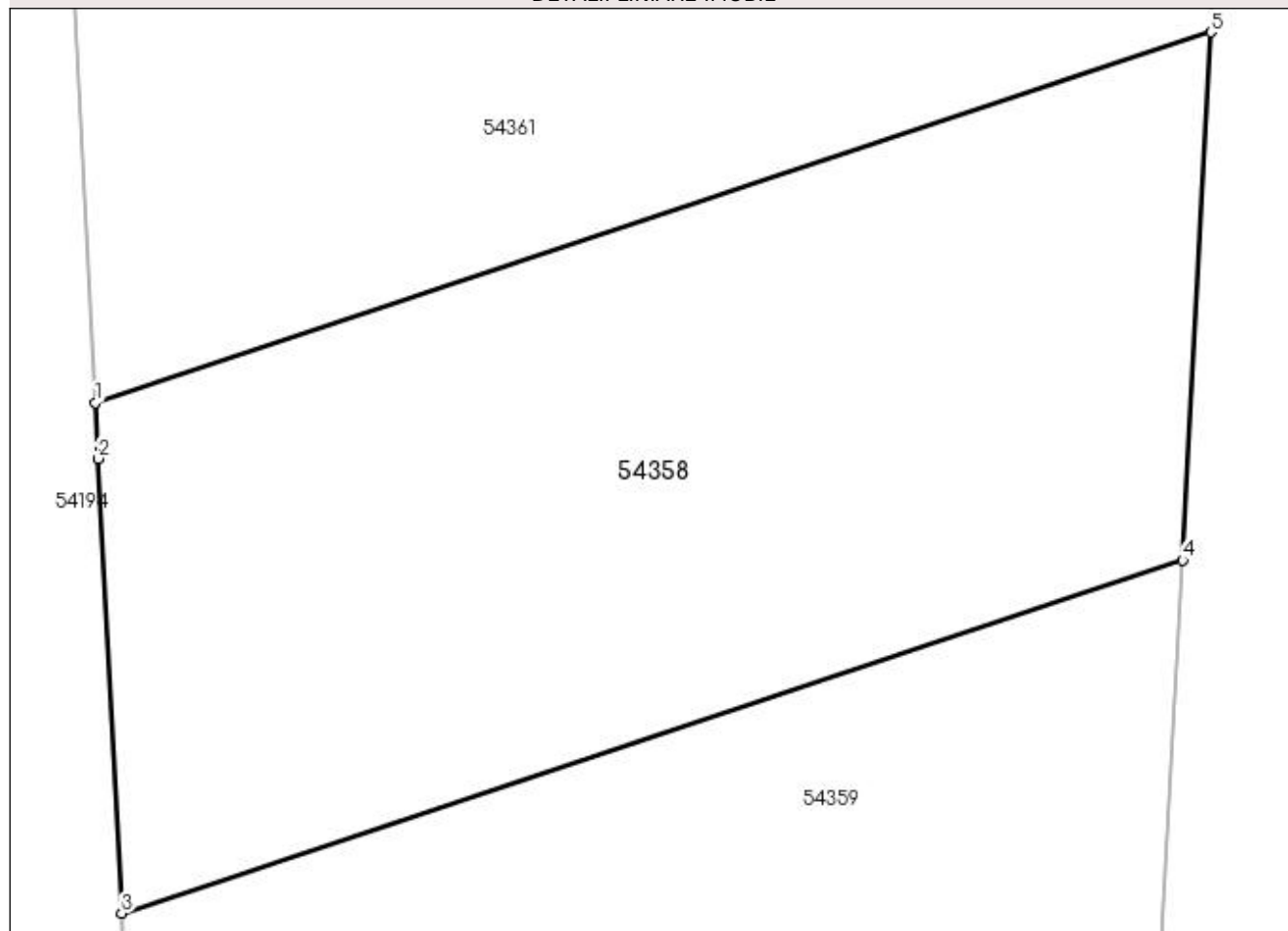

Date referitoare la teren

Nr Crt	Categorie folosință	Intra vilan	Suprafața (mp)	Tarla	Parcelă	Nr. topo	Observații / Referințe
1	arabil	NU	825	-	-	-	TEREN NEIMPREJMUIT.

Lungime Segmente

1) Valorile lungimilor segmentelor sunt obținute din proiecție în plan.

Punct început	Punct sfârșit	Lungime segment (** (m)
1	2	2.142
2	3	17.394
3	4	42.74
4	5	20.207
5	1	44.938

** Lungimile segmentelor sunt determinate în planul de proiecție Stereo 70 și sunt rotunjite la 1 milimetru.

*** Distanța dintre puncte este formată din segmente cumulate ce sunt mai mici decât valoarea 1 milimetru.

Extrasul de carte funciară generat prin sistemul informatic integrat al ANCPI conține informațiile din cartea funciară active la data generării. Acesta este valabil în condițiile prevăzute de art. 7 din Legea nr. 455/2001, coroborat cu art. 3 din O.U.G. nr. 41/2016, exclusiv în mediul electronic, pentru activități și procese administrative prevăzute de legislația în vigoare. Valabilitatea poate fi extinsă și în forma fizică a documentului, fără semnătură olografă, cu acceptul expres sau procedural al instituției publice ori entității care a solicitat prezentarea acestui extras.

Verificarea corectitudinii și realității informațiilor conținute de document se poate face la adresa **www.ancpi.ro/verificare**, folosind codul de verificare online disponibil în antet. Codul de verificare este valabil 30 de zile calendaristice de la momentul generării documentului.

Data și ora generării,

11/04/2024, 15:52



EXTRAS DE CARTE FUNCİARĂ PENTRU INFORMARE

Carte Funciară Nr. 54361 Ciurila

A. Partea I. Descrierea imobilului

TEREN Extravilan

Adresa: Jud. Cluj, SALICEA

Nr. Crt	Nr. cadastral Nr. topografic	Suprafața* (mp)	Observații / Referințe
A1	54361	826	Teren neimprejmuit;

B. Partea II. Proprietari și acte

Înscrieri privitoare la dreptul de proprietate și alte drepturi reale		Referințe
4123 / 20/02/2017		
Act Notarial nr. 371, din 15/02/2017 emis de Ghile Gabriela Rodica;		
B1	Se infiinteaza cartea funciara 54361 a imobilului cu numarul cadastral 54361/Ciurila, rezultat din dezmembrarea imobilului cu numarul cadastral 54249 inscris in cartea funciara 54249;	A1
Act Administrativ nr. 25891/399, din 28/11/1995 emis de CJPSDDPAT CLUJ;		
B3	imobil inregistrat in planul cadastral fără localizare certă datorită lipsei planului parcelar <i>OBSERVATII: pozitie transcrisa din CF 54249/Ciurila, inscrisa prin incheierea nr. 28070 din 18/11/2016; pozitie transcrisa din CF 54176/Ciurila, inscrisa prin incheierea nr. 21623 din 07/09/2016;</i>	A1
7900 / 22/02/2018		
Act Notarial nr. 582, din 19/02/2018 emis de Ghile Gabriela Rodica;		
B27	Intabulare, drept de PROPRIETATE:cu titlu de drept cumpărare alipire, dezlipire prin parcelare/moștenire , alipire, dezlipire , parcelare, respectiv partaj voluntar bun comun, dobandit prin Conventie, cota actuala 1/1 1) CIOATA ȘTEFAN-CRISTIAN, și soția 2) CIOATA CRISTINA-MARIA <i>OBSERVATII: lot 15</i>	A1

C. Partea III. SARCINI .

Inscrieri privind dezmembrămintele dreptului de proprietate, drepturi reale de garanție și sarcini	Referințe
NU SUNT	

Anexa Nr. 1 La Partea I

Teren

Nr cadastral	Suprafața (mp)*	Observații / Referințe
54361	826	

* Suprafața este determinată în planul de proiecție Stereo 70.

DETALII LINIARE IMOBIL

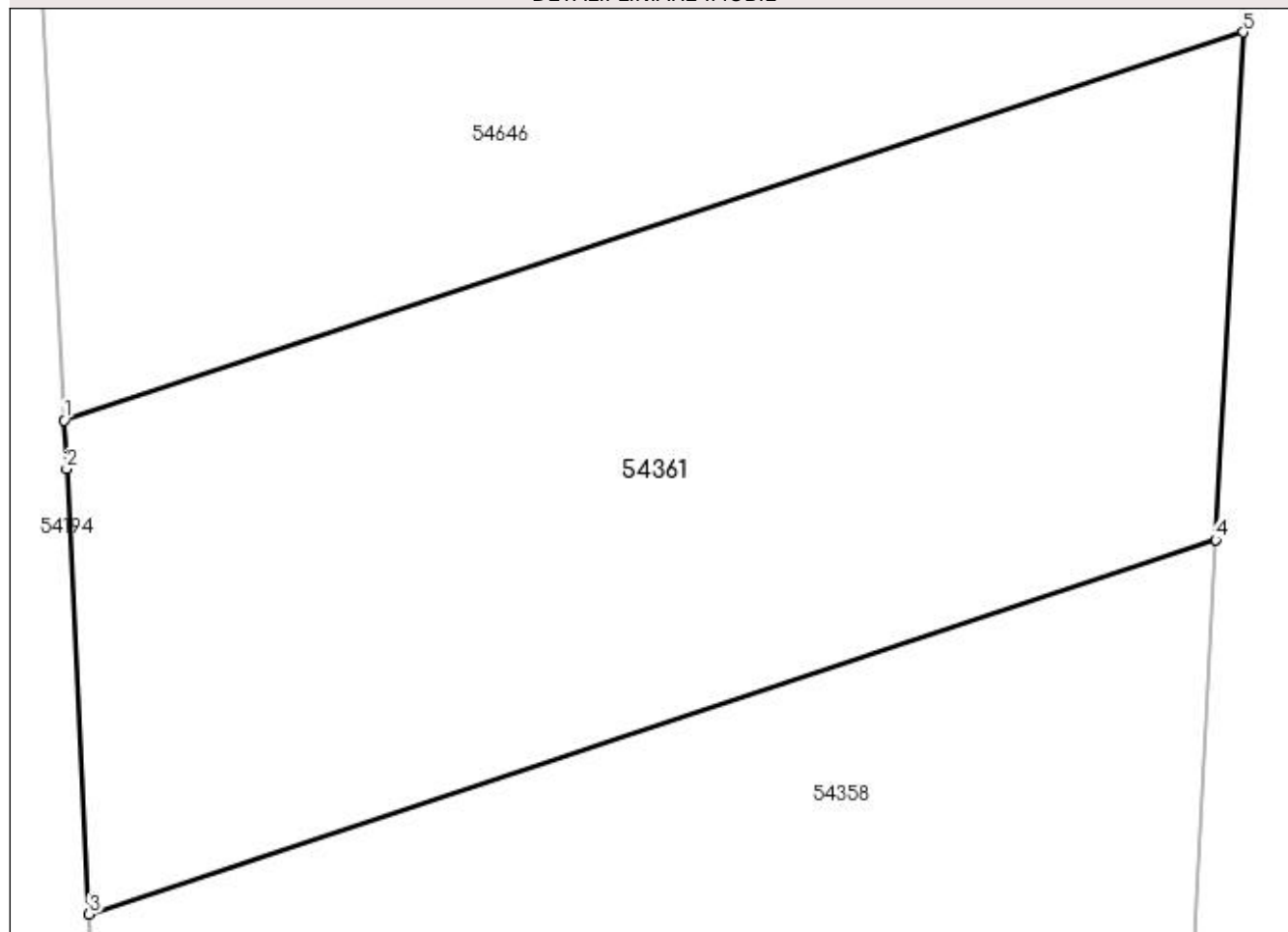

Date referitoare la teren

Nr Crt	Categorie folosință	Intra vilan	Suprafața (mp)	Tarla	Parcelă	Nr. topo	Observații / Referințe
1	arabil	NU	826	-	-	-	TEREN NEIMPREJMUIT.

Lungime Segmente

1) Valorile lungimilor segmentelor sunt obținute din proiecție în plan.

Punct început	Punct sfârșit	Lungime segment (** (m)
1	2	1.828
2	3	16.874
3	4	44.938
4	5	19.236
5	1	46.992

** Lungimile segmentelor sunt determinate în planul de proiecție Stereo 70 și sunt rotunjite la 1 milimetru.

*** Distanța dintre puncte este formată din segmente cumulate ce sunt mai mici decât valoarea 1 milimetru.

Extrasul de carte funciară generat prin sistemul informatic integrat al ANCPI conține informațiile din cartea funciară active la data generării. Acesta este valabil în condițiile prevăzute de art. 7 din Legea nr. 455/2001, coroborat cu art. 3 din O.U.G. nr. 41/2016, exclusiv în mediul electronic, pentru activități și procese administrative prevăzute de legislația în vigoare. Valabilitatea poate fi extinsă și în forma fizică a documentului, fără semnătură olografă, cu acceptul expres sau procedural al instituției publice ori entității care a solicitat prezentarea acestui extras.

Verificarea corectitudinii și realității informațiilor conținute de document se poate face la adresa **www.ancpi.ro/verificare**, folosind codul de verificare online disponibil în antet. Codul de verificare este valabil 30 de zile calendaristice de la momentul generării documentului.

Data și ora generării,

11/04/2024, 15:52



EXTRAS DE CARTE FUNCİARĂ PENTRU INFORMARE

Carte Funciară Nr. 54353 Ciurila

A. Partea I. Descrierea imobilului

TEREN Extravilan

Adresa: Jud. Cluj, SALICEA

Nr. Crt	Nr. cadastral Nr. topografic	Suprafața* (mp)	Observații / Referințe
A1	54353	801	Teren neimprejmuit;

B. Partea II. Proprietari și acte

Înscrieri privitoare la dreptul de proprietate și alte drepturi reale	Referințe
7918 / 22/02/2018	
Act Notarial nr. 582, din 19/02/2018 emis de Ghile Gabriela Rodica;	
B12	A1
Intabulare, drept de PROPRIETATE:cu titlul anterior de cumpărare, alipire și dezlipire prin parcelare/moștenire, alipire și dezlipire prin parcelare, respectiv partaj voluntar bun comun, dobandit prin Conventie, cota actuala 1/1	
1) HEIM OLIVER, și soția	
2) HEIM LAURA	
OBSERVATII: lot 12	

C. Partea III. SARCINI .

Inscrieri privind dezmembrămintele dreptului de proprietate, drepturi reale de garanție și sarcini	Referințe
NU SUNT	

Anexa Nr. 1 La Partea I

Teren

Nr cadastral	Suprafața (mp)*	Observații / Referințe
54353	801	

* Suprafața este determinată în planul de proiecție Stereo 70.

DETALII LINIARE IMOBIL

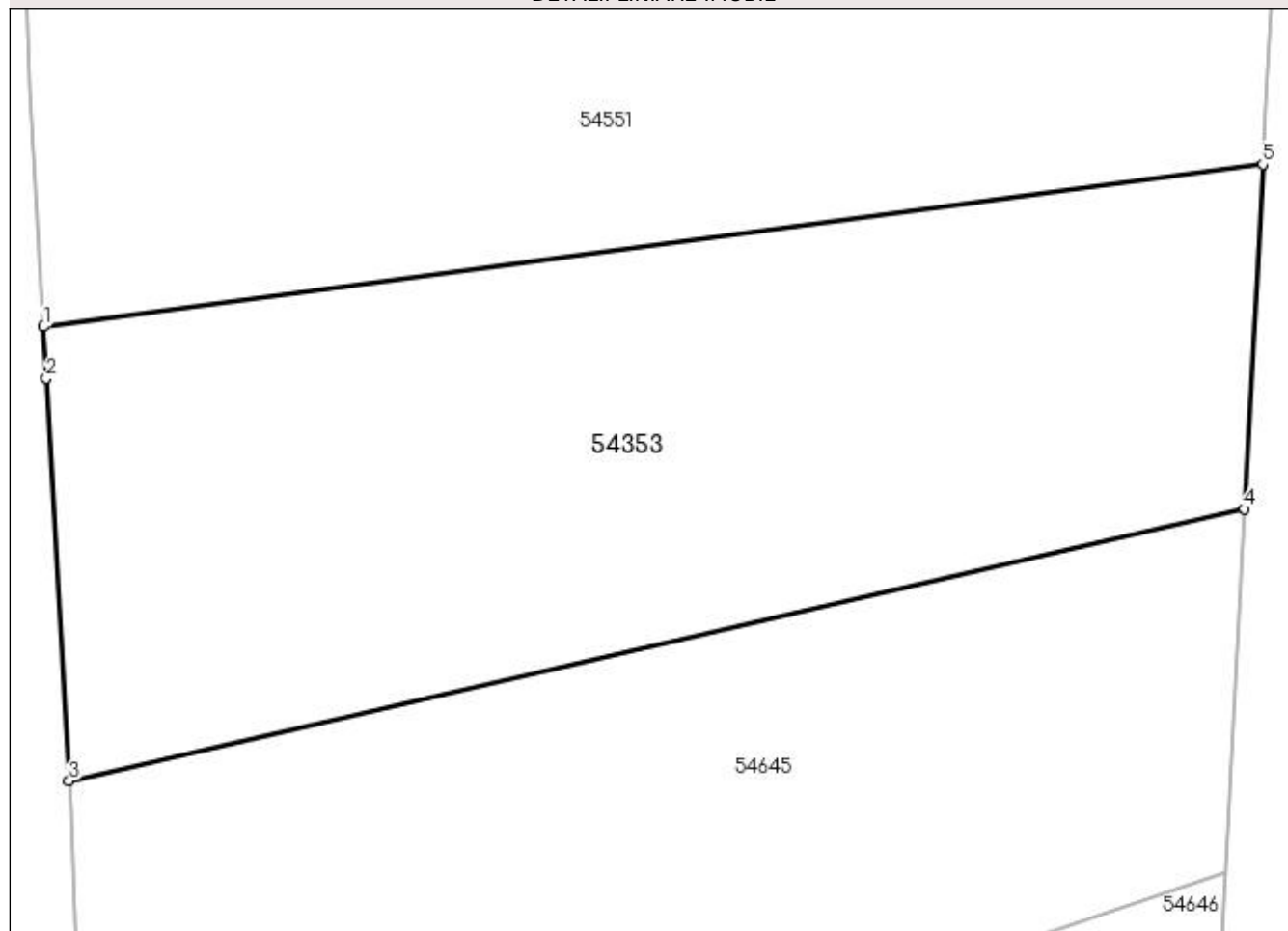

Date referitoare la teren

Nr Crt	Categorie folosință	Intra vilan	Suprafața (mp)	Tarla	Parcelă	Nr. topo	Observații / Referințe
1	arabil	NU	801	-	-	-	TEREN NEIMPREJMUIT.

Lungime Segmente

1) Valorile lungimilor segmentelor sunt obținute din proiecție în plan.

Punct început	Punct sfârșit	Lungime segment (** (m)
1	2	2.121
2	3	16.476
3	4	49.344
4	5	14.109
5	1	50.304

** Lungimile segmentelor sunt determinate în planul de proiecție Stereo 70 și sunt rotunjite la 1 milimetru.

*** Distanța dintre puncte este formată din segmente cumulate ce sunt mai mici decât valoarea 1 milimetru.

Extrasul de carte funciară generat prin sistemul informatic integrat al ANCPI conține informațiile din cartea funciară active la data generării. Acesta este valabil în condițiile prevăzute de art. 7 din Legea nr. 455/2001, coroborat cu art. 3 din O.U.G. nr. 41/2016, exclusiv în mediul electronic, pentru activități și procese administrative prevăzute de legislația în vigoare. Valabilitatea poate fi extinsă și în forma fizică a documentului, fără semnătură olografă, cu acceptul expres sau procedural al instituției publice ori entității care a solicitat prezentarea acestui extras.

Verificarea corectitudinii și realității informațiilor conținute de document se poate face la adresa **www.ancpi.ro/verificare**, folosind codul de verificare online disponibil în antet. Codul de verificare este valabil 30 de zile calendaristice de la momentul generării documentului.

Data și ora generării,

11/04/2024, 15:52

**EXTRAS DE CARTE FUNCİARĂ
PENTRU INFORMARE**

Carte Funciară Nr. 54551 Ciurila

Cod verificare
100166254057



A. Partea I. Descrierea imobilului

TEREN Extravilan

Adresa: Jud. Cluj, SALICEA

Nr. Crt	Nr. cadastral Nr. topografic	Suprafața* (mp)	Observații / Referințe
A1	54551	834	Teren neimprejmuit;

B. Partea II. Proprietari și acte

Înscrieri privitoare la dreptul de proprietate și alte drepturi reale		Referințe
7917 / 22/02/2018		
Act Notarial nr. 582, din 19/02/2018 emis de Ghile Gabriela Rodica;		
B12	Intabulare, drept de PROPRIETATE:cu titlul anterior de cumpărare, alipire și dezlipire prin parcelare/moștenire, alipire și dezlipire prin parcelare, respectiv partaj voluntar bun propriu, dobandit prin Conventie, cota actuala 2/8 1) STAN DOCHIȚA <i>OBSERVATII: lot 11</i>	A1
B13	Intabulare, drept de PROPRIETATE: cu titlul anterior de cumpărare, alipire și dezlipire prin parcelare/moștenire, alipire și dezlipire prin parcelare, respectiv partaj voluntar bun propriu, dobandit prin Conventie, cota actuala 3/8 1) STAN MIHAI-GAVRIL	A1
B14	Intabulare, drept de PROPRIETATE:cu titlul anterior de cumpărare, alipire și dezlipire prin parcelare/moștenire, alipire și dezlipire prin parcelare, respectiv partaj voluntar bun propriu, dobandit prin Conventie, cota actuala 3/8 1) HEIM LAURA	A1

C. Partea III. SARCINI .

Inscrieri privind dezmembămintele dreptului de proprietate, drepturi reale de garanție și sarcini	Referințe
NU SUNT	

Anexa Nr. 1 La Partea I

Teren

Nr cadastral	Suprafața (mp)*	Observații / Referințe
54551	834	

* Suprafața este determinată în planul de proiecție Stereo 70.

DETALII LINIARE IMOBIL

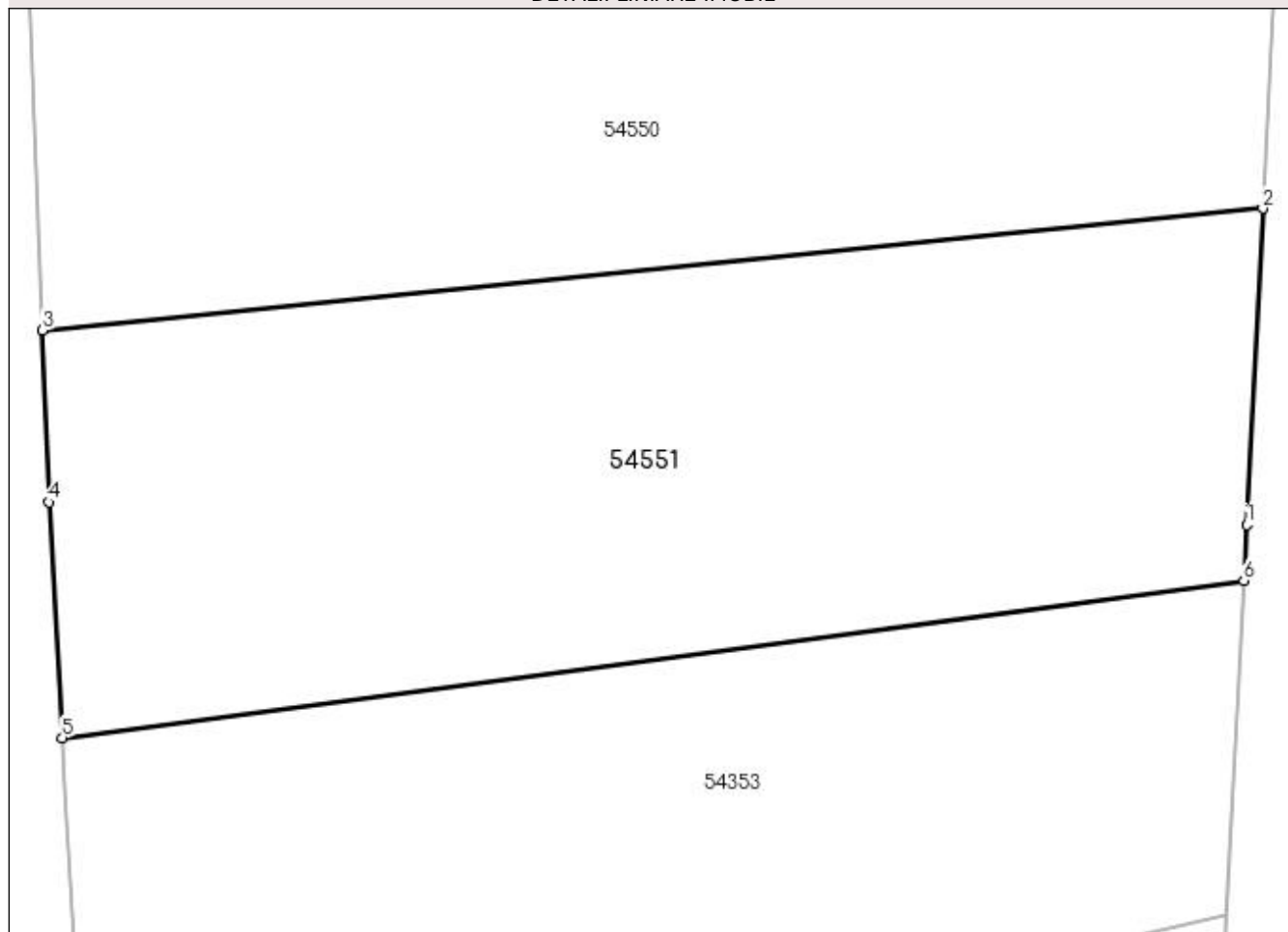

Date referitoare la teren

Nr Crt	Categorie folosință	Intra vilan	Suprafața (mp)	Tarla	Parcelă	Nr. topo	Observații / Referințe
1	arabil	NU	834	-	-	-	TEREN NEIMPREJMUIT.

Lungime Segmente

1) Valorile lungimilor segmentelor sunt obținute din proiecție în plan.

Punct început	Punct sfârșit	Lungime segment (** (m)
1	2	13.352
2	3	51.749
3	4	7.259
4	5	9.958
5	6	50.304
6	1	2.358

**** Lungimile segmentelor sunt determinate în planul de proiecție Stereo 70 și sunt rotunjite la 1 milimetru.**
***** Distanța dintre puncte este formată din segmente cumulate ce sunt mai mici decât valoarea 1 milimetru.**

Extrasul de carte funciară generat prin sistemul informatic integrat al ANCPI conține informațiile din cartea funciară active la data generării. Acesta este valabil în condițiile prevăzute de art. 7 din Legea nr. 455/2001, coroborat cu art. 3 din O.U.G. nr. 41/2016, exclusiv în mediul electronic, pentru activități și procese administrative prevăzute de legislația în vigoare. Valabilitatea poate fi extinsă și în forma fizică a documentului, fără semnătură olografă, cu acceptul expres sau procedural al instituției publice ori entității care a solicitat prezentarea acestui extras.

Verificarea corectitudinii și realității informațiilor conținute de document se poate face la adresa **www.ancpi.ro/verificare**, folosind codul de verificare online disponibil în antet. Codul de verificare este valabil 30 de zile calendaristice de la momentul generării documentului.

Data și ora generării,

11/04/2024, 15:52



EXTRAS DE CARTE FUNCİARĂ PENTRU INFORMARE

Carte Funciară Nr. 54359 Ciurila

A. Partea I. Descrierea imobilului

TEREN Extravilan

Adresa: Jud. Cluj, SALICEA

Nr. Crt	Nr. cadastral Nr. topografic	Suprafața* (mp)	Observații / Referințe
A1	54359	1.158	Teren neimprejmuit;

B. Partea II. Proprietari și acte

Înscrieri privitoare la dreptul de proprietate și alte drepturi reale		Referințe
4114 / 20/02/2017		
Act Notarial nr. 367, din 15/02/2017 emis de Ghile Gabriela Rodica;		
B1	Se infiinteaza cartea funciara 54359 a imobilului cu numarul cadastral 54359/Ciurila, rezultat din dezmembrarea imobilului cu numarul cadastral 54250 in scris in cartea funciara 54250;	A1
Act Administrativ nr. 25891/399, din 28/11/1995 emis de CJPSDDPAT CLUJ;		
B3	imobil inregistrat in planul cadastral fără localizare certă datorită lipsei planului parcelar <i>OBSERVATII: pozitie transcrisa din CF 54250/Ciurila, in scrisa prin incheierea nr. 28073 din 18/11/2016; pozitie transcrisa din CF 54177/Ciurila, in scrisa prin incheierea nr. 21623 din 07/09/2016;</i>	A1
7902 / 22/02/2018		
Act Notarial nr. 582, din 19/02/2018 emis de Ghile Gabriela Rodica;		
B28	Intabulare, drept de PROPRIETATE: cu titlul anterior de cumpărare, alipire și dezlipire prin parcelare/moștenire, alipire și dezlipire prin parcelare, respectiv partaj voluntar bun comun, dobandit prin Conventie, cota actuala 1/1 1) BERINDE SORIN-ROMULUS , și soția 2) BERINDE IULIANA-DANIELA <i>OBSERVATII: lot 17</i>	A1

C. Partea III. SARCINI .

Inscrieri privind dezmembrămintele dreptului de proprietate, drepturi reale de garanție și sarcini	Referințe
NU SUNT	

Anexa Nr. 1 La Partea I

Teren

Nr cadastral	Suprafața (mp)*	Observații / Referințe
54359	1.158	

* Suprafața este determinată în planul de proiecție Stereo 70.

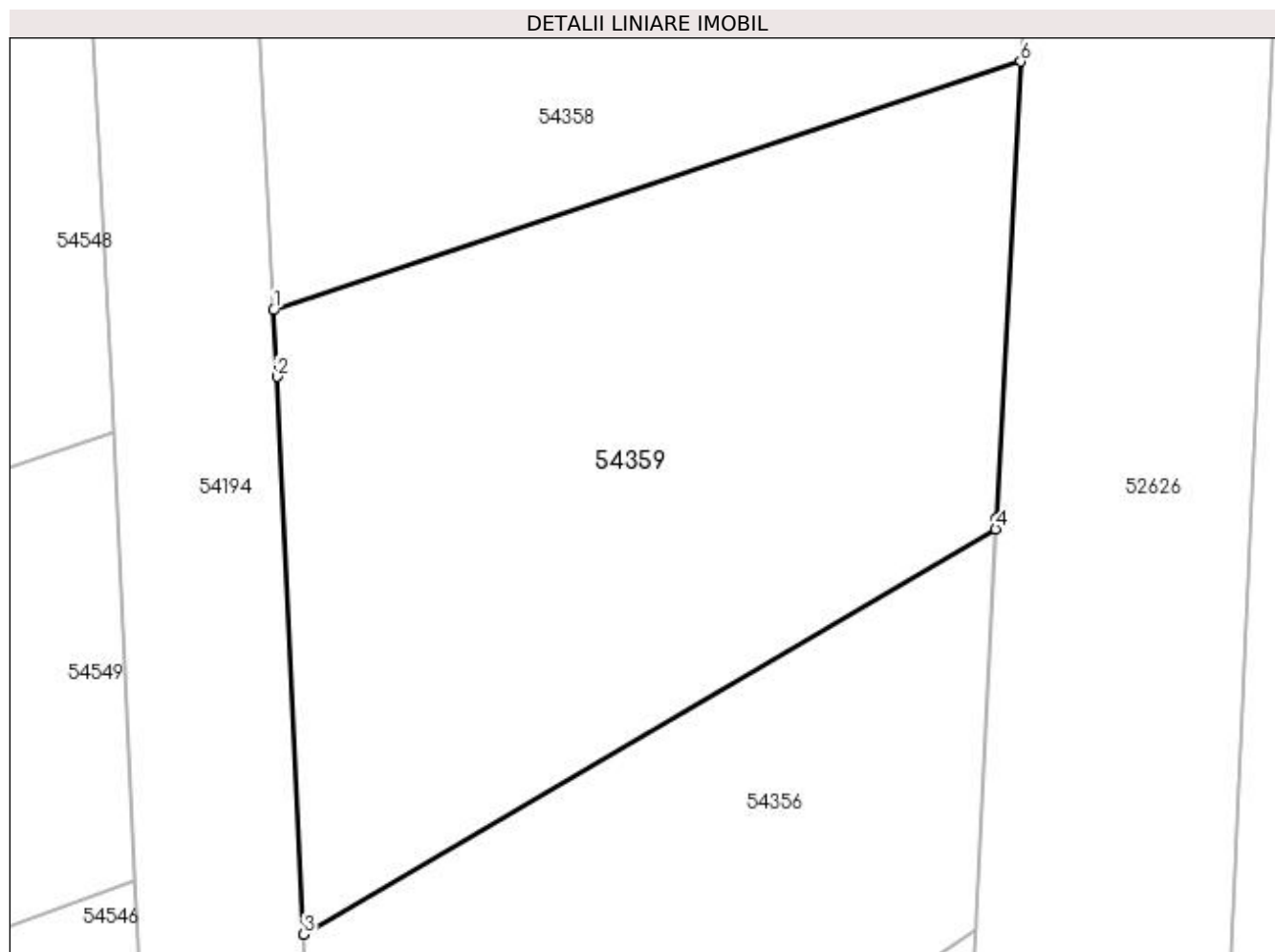

Date referitoare la teren

Nr Crt	Categorie folosință	Intra vilan	Suprafața (mp)	Tarla	Parcelă	Nr. topo	Observații / Referințe
1	arabil	NU	1.158	-	-	-	TEREN NEIMPREJMUIT.

Lungime Segmente

1) Valorile lungimilor segmentelor sunt obținute din proiecție în plan.

Punct început	Punct sfârșit	Lungime segment (** (m)
1	2	3.612
2	3	30.275
3	4	43.489
4	5	0.6
5	6	24.798
6	1	42.74

**** Lungimile segmentelor sunt determinate în planul de proiecție Stereo 70 și sunt rotunjite la 1 milimetru.**
***** Distanța dintre puncte este formată din segmente cumulate ce sunt mai mici decât valoarea 1 milimetru.**

Extrasul de carte funciară generat prin sistemul informatic integrat al ANCPI conține informațiile din cartea funciară active la data generării. Acesta este valabil în condițiile prevăzute de art. 7 din Legea nr. 455/2001, coroborat cu art. 3 din O.U.G. nr. 41/2016, exclusiv în mediul electronic, pentru activități și procese administrative prevăzute de legislația în vigoare. Valabilitatea poate fi extinsă și în forma fizică a documentului, fără semnătură olografă, cu acceptul expres sau procedural al instituției publice ori entității care a solicitat prezentarea acestui extras.

Verificarea corectitudinii și realității informațiilor conținute de document se poate face la adresa **www.ancpi.ro/verificare**, folosind codul de verificare online disponibil în antet. Codul de verificare este valabil 30 de zile calendaristice de la momentul generării documentului.

Data și ora generării,

11/04/2024, 15:52



**EXTRAS DE CARTE FUNCİARĂ
PENTRU INFORMARE**

Carte Funciară Nr. 54644 Ciurila

A. Partea I. Descrierea imobilului

TEREN Extravilan

Adresa: Jud. Cluj, SALICEA

Nr. Crt	Nr. cadastral Nr. topografic	Suprafața* (mp)	Observații / Referințe
A1	54644	983	Teren neimprejmuit;

B. Partea II. Proprietari și acte

Înscrieri privitoare la dreptul de proprietate și alte drepturi reale		Referințe
7796 / 21/02/2018		
Act Notarial nr. 581, din 19/02/2018 emis de Ghile Gabriela Rodica;		
B1	Se infiinteaza cartea funciara 54644 a imobilului cu numarul cadastral 54644/Ciurila, rezultat din dezmembrarea imobilului cu numarul cadastral 54555 inscris in cartea funciara 54555;	A1
7799 / 21/02/2018		
Act Notarial nr. 582, din 19/02/2018 emis de Ghile Gabriela Rodica;		
B15	Imobilul în suprafață de 983 mp rezultat în urma dezmembrării imobilului în suprafață de 1980 mp , suprafața de 997 mp a fost înscrisă în cartea funciară nr 54643 Ciurila	A1
B16	Intabulare, drept de PROPRIETATE: cu titlul anterior de cumpărare, alipire și dezlipire prin parcelare/moștenire, alipire și dezlipire prin parcelare, respectiv partaj voluntar bun comun, dobandit prin Conventie, cota actuala 1/1	A1
	1) HEIM OLIVER, și soția 2) HEIM LAURA	
	OBSERVATII: lot 3	

C. Partea III. SARCINI .

Inscrieri privind dezmembrămintele dreptului de proprietate, drepturi reale de garanție și sarcini	Referințe
NU SUNT	

Anexa Nr. 1 La Partea I

Teren

Nr cadastral	Suprafața (mp)*	Observații / Referințe
54644	983	

* Suprafața este determinată în planul de proiecție Stereo 70.

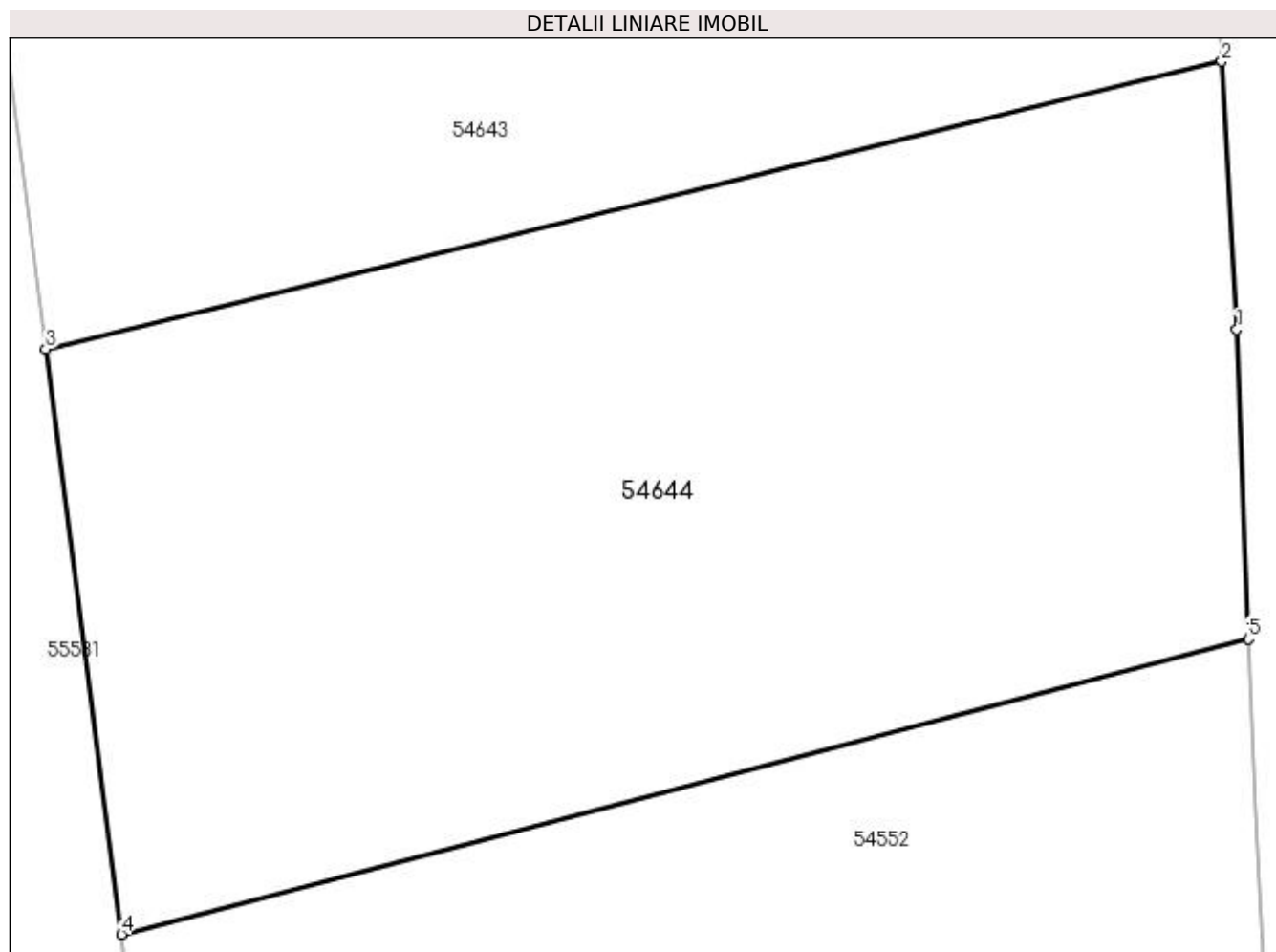

Date referitoare la teren

Nr Crt	Categorie folosință	Intra vilan	Suprafața (mp)	Tarla	Parcelă	Nr. topo	Observații / Referințe
1	arabil	NU	983	-	-	-	TEREN NEIMPREJMUIT.

Lungime Segmente

1) Valorile lungimilor segmentelor sunt obținute din proiecție în plan.

Punct început	Punct sfârșit	Lungime segment (** (m)
1	2	10.164
2	3	45.862
3	4	22.344
4	5	44.13
5	1	11.734

** Lungimile segmentelor sunt determinate în planul de proiecție Stereo 70 și sunt rotunjite la 1 milimetru.

*** Distanța dintre puncte este formată din segmente cumulate ce sunt mai mici decât valoarea 1 milimetru.

Extrasul de carte funciară generat prin sistemul informatic integrat al ANCPI conține informațiile din cartea funciară active la data generării. Acesta este valabil în condițiile prevăzute de art. 7 din Legea nr. 455/2001, coroborat cu art. 3 din O.U.G. nr. 41/2016, exclusiv în mediul electronic, pentru activități și procese administrative prevăzute de legislația în vigoare. Valabilitatea poate fi extinsă și în forma fizică a documentului, fără semnătură olografă, cu acceptul expres sau procedural al instituției publice ori entității care a solicitat prezentarea acestui extras.

Verificarea corectitudinii și realității informațiilor conținute de document se poate face la adresa **www.ancpi.ro/verificare**, folosind codul de verificare online disponibil în antet. Codul de verificare este valabil 30 de zile calendaristice de la momentul generării documentului.

Data și ora generării,

11/04/2024, 15:52



EXTRAS DE CARTE FUNCİARĂ PENTRU INFORMARE

Carte Funciară Nr. 54645 Ciurila

A. Partea I. Descrierea imobilului

TEREN Extravilan

Adresa: Jud. Cluj, SALICEA

Nr. Crt	Nr. cadastral Nr. topografic	Suprafața* (mp)	Observații / Referințe
A1	54645	809	Teren neimprejmuit;

B. Partea II. Proprietari și acte

Înscrieri privitoare la dreptul de proprietate și alte drepturi reale		Referințe
7809 / 21/02/2018		
Act Notarial nr. 580, din 19/02/2018 emis de Ghile Gabriela Rodica;		
B1	Se infiinteaza cartea funciara 54645 a imobilului cu numarul cadastral 54645/Ciurila, rezultat din dezmembrarea imobilului cu numarul cadastral 54360 in scris in cartea funciara 54360;	A1
Act Administrativ nr. 25891/399, din 28/11/1995 emis de CJPSDDPAT CLUJ;		
B3	imobil inregistrat in planul cadastral fără localizare certă datorită lipsei planului parcelar <i>OBSERVATII: pozitie transcrisa din CF 54360/Ciurila, in scrisa prin incheierea nr. 4123 din 20/02/2017; pozitie transcrisa din CF 54249/Ciurila, in scrisa prin incheierea nr. 28070 din 18/11/2016; pozitie transcrisa din CF 54176/Ciurila, in scrisa prin incheierea nr. 21623 din 07/09/2016;</i>	A1
7810 / 21/02/2018		
Act Notarial nr. 582, din 19/02/2018 emis de Ghile Gabriela Rodica;		
B17	Intabulare, drept de PROPRIETATEcu titlu de drept cumpărare alipire, dezlipire prin parcelare/moștenire , alipire, dezlipire respectiv parcelare, respectiv partaj voluntar, dobandit prin Conventie, cota actuala 1/1 1) PĂCURAR CRISTIAN-GHEORGHE, ca bun comun cu sotia 2) PĂCURAR NATALIA <i>OBSERVATII: LOTUS NR.13</i>	A1

C. Partea III. SARCINI .

Inscrieri privind dezmembrămintele dreptului de proprietate, drepturi reale de garanție și sarcini	Referințe
NU SUNT	

Anexa Nr. 1 La Partea I

Teren

Nr cadastral	Suprafața (mp)*	Observații / Referințe
54645	809	

* Suprafața este determinată în planul de proiecție Stereo 70.

DETALII LINIARE IMOBIL

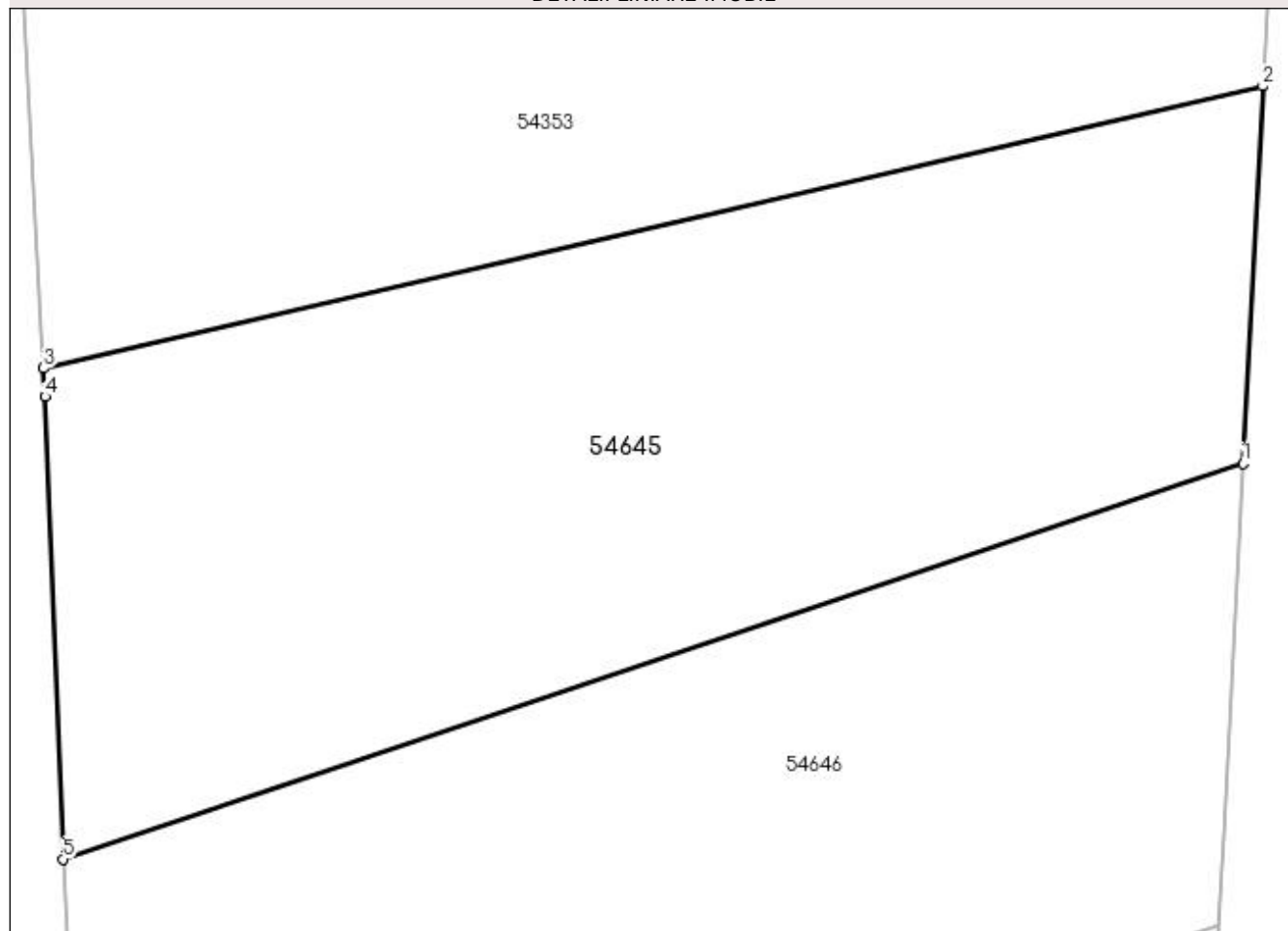

Date referitoare la teren

Nr Crt	Categorie folosință	Intra vilan	Suprafața (mp)	Tarla	Parcelă	Nr. topo	Observații / Referințe
1	arabil	NU	809	-	-	-	TEREN NEIMPREJMUIT.

Lungime Segmente

1) Valorile lungimilor segmentelor sunt obținute din proiecție în plan.

Punct început	Punct sfârșit	Lungime segment (** (m)
1	2	14.893
2	3	49.344
3	4	1.12
4	5	18.243
5	1	49.073

** Lungimile segmentelor sunt determinate în planul de proiecție Stereo 70 și sunt rotunjite la 1 milimetru.

*** Distanța dintre puncte este formată din segmente cumulate ce sunt mai mici decât valoarea 1 milimetru.

Extrasul de carte funciară generat prin sistemul informatic integrat al ANCPI conține informațiile din cartea funciară active la data generării. Acesta este valabil în condițiile prevăzute de art. 7 din Legea nr. 455/2001, coroborat cu art. 3 din O.U.G. nr. 41/2016, exclusiv în mediul electronic, pentru activități și procese administrative prevăzute de legislația în vigoare. Valabilitatea poate fi extinsă și în forma fizică a documentului, fără semnătură olografă, cu acceptul expres sau procedural al instituției publice ori entității care a solicitat prezentarea acestui extras.

Verificarea corectitudinii și realității informațiilor conținute de document se poate face la adresa **www.ancpi.ro/verificare**, folosind codul de verificare online disponibil în antet. Codul de verificare este valabil 30 de zile calendaristice de la momentul generării documentului.

Data și ora generării,

11/04/2024, 15:52